



Comune di San Miniato  
Provincia di Pisa

Comune di Fucecchio  
Città Metropolitana di Firenze

Sindaco del Comune di San Miniato  
Assessore all'Urbanistica  
Simone Giglioli

Sindaco del Comune di Fucecchio  
Assessore all'Urbanistica  
Alessio Spinelli

Responsabile del Procedimento  
Arch. Antonio Bova

Garante dell'informazione e della partecipazione  
Dot. Simone Cuccinotta

Ufficio di Piano  
(Coordinatrice dell'Ufficio di Piano)  
Arch. Paola Polina  
Arch. Antonio Bova  
Arch. Ilaria Corti  
Arch. Andrea Colli Franzoni  
Arch. Donatella Varallo

Patrimonio Territoriale  
del Comune di Fucecchio  
scala 1:15.000

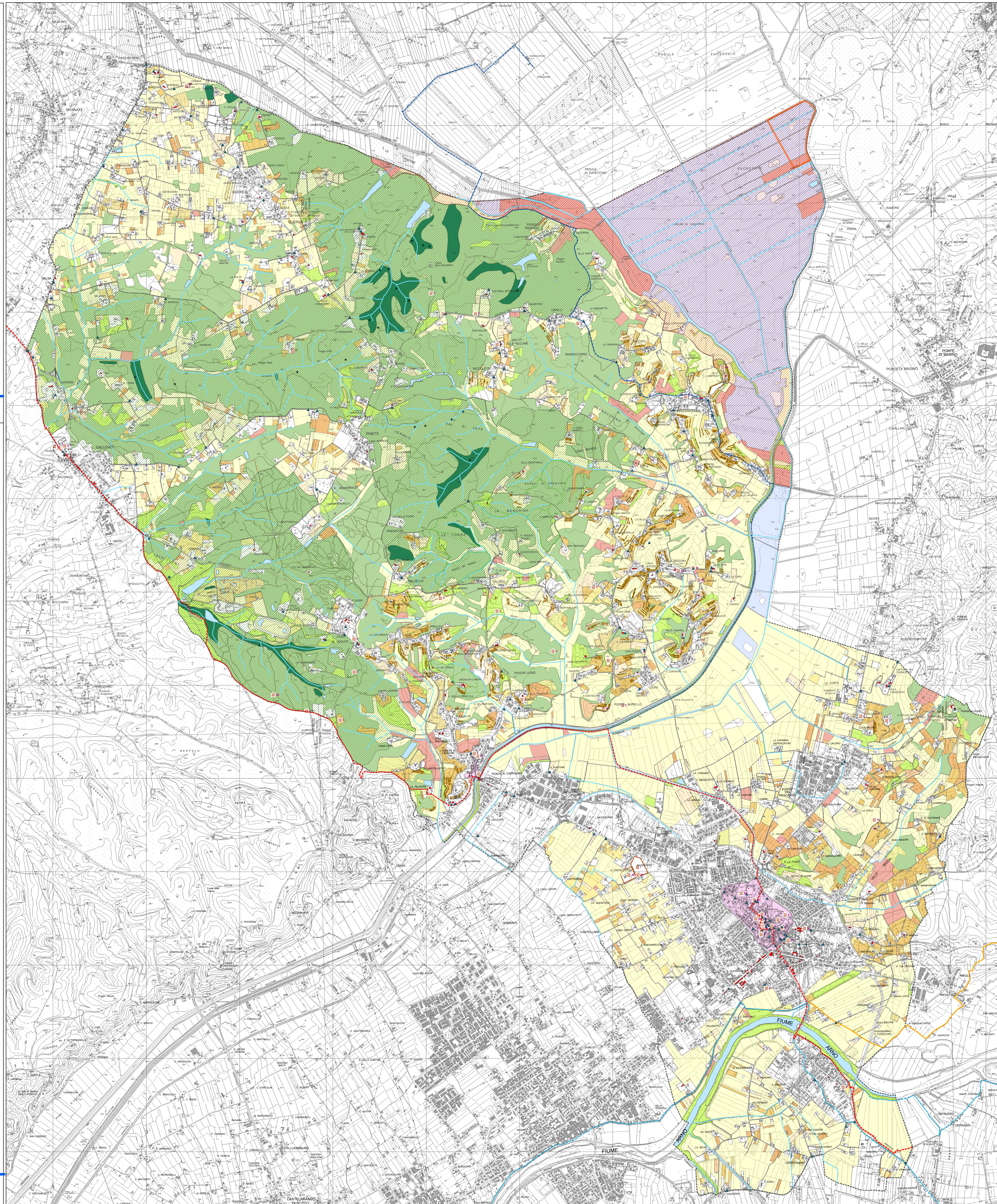

**Patrimonio isediativo**

- Centri storici
- Nicchie, edicole, tabernacoli
- Beni di pregio storico-architettonico-testimoniale
- Ex complessi cimiteriali
- Siti archeologici puntuali
- Siti archeologici areali
- Via Francigena
- Itinerario degli Etruschi
- Itinerario del Padule di Fucecchio
- Sentieri dell'Opera Pia

**Patrimonio agro-forestale**

- Aree a vegetazione boschiva ed arbustiva in evoluzione
- Aree agroforestali
- Aree occupate da colture agrarie con presenza di spazi naturali importanti
- Sistemi culturali e partecellari complessi
- Colture temporanee associate a colture permanenti
- Prati stabili
- Altre colture permanenti (albericoltura)
- Oliveti
- Frutteti e fruti minori
- Vigneti
- Seminativi in aree non irrigue
- Aree boscate
- Cigionamenti

**Patrimonio ecosistemico**

- Riserva naturale provinciale del Padule di Fucecchio
- SIR/SIC/ZPS Padule di Fucecchio
- SIR/SIC Cerbaie
- Emergenze vegetazionali areali di valore
- Emergenze vegetazionali puntuali di valore

**Patrimonio idrografico**

- Paludi interne
- Reticolo idrografico
- Laghi ed invasi
- Limiti amministrativi