

PIANTA PIANO TERRA  
SCALA 1:100

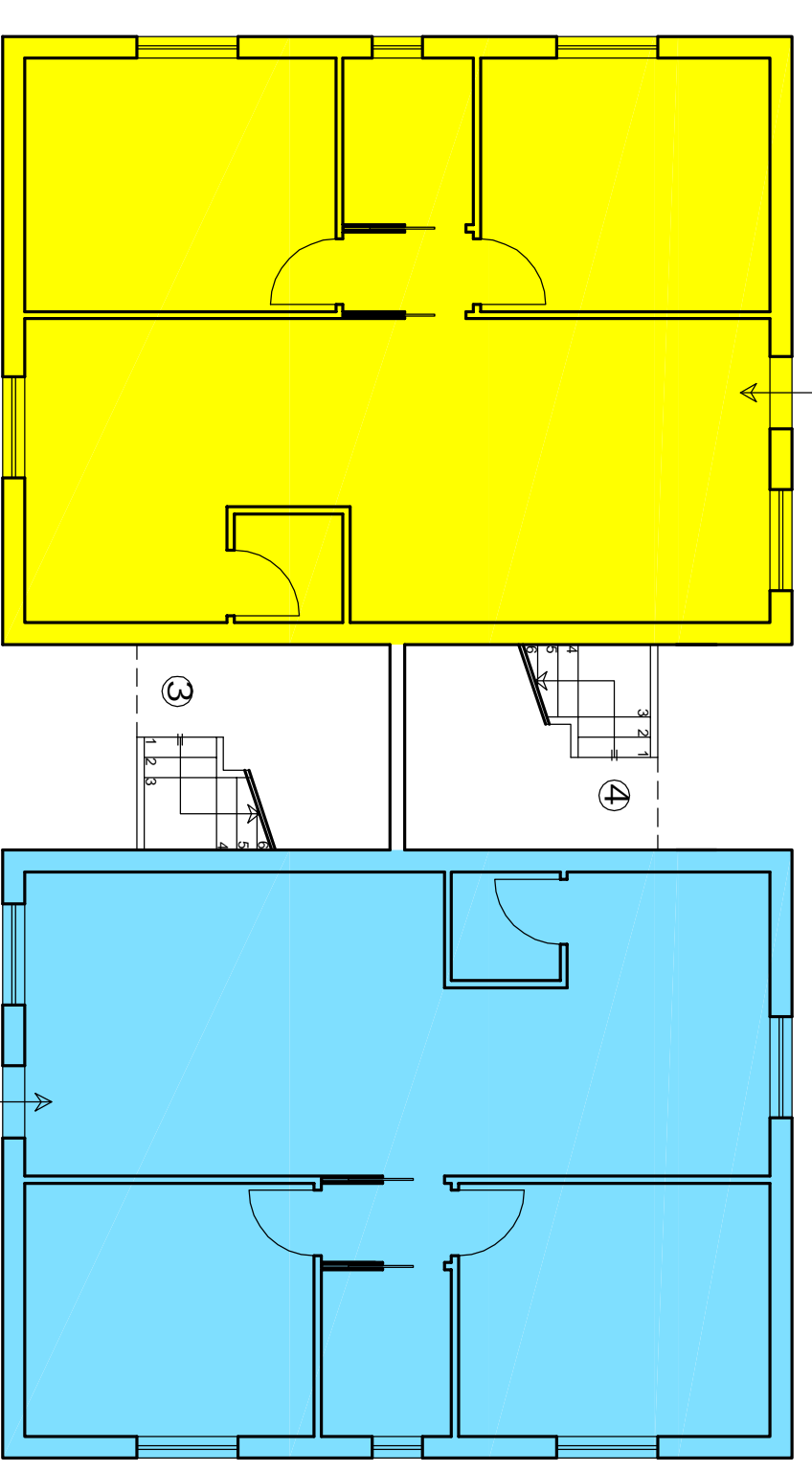

PIANTA PIANO PRIMO  
SCALA 1:100

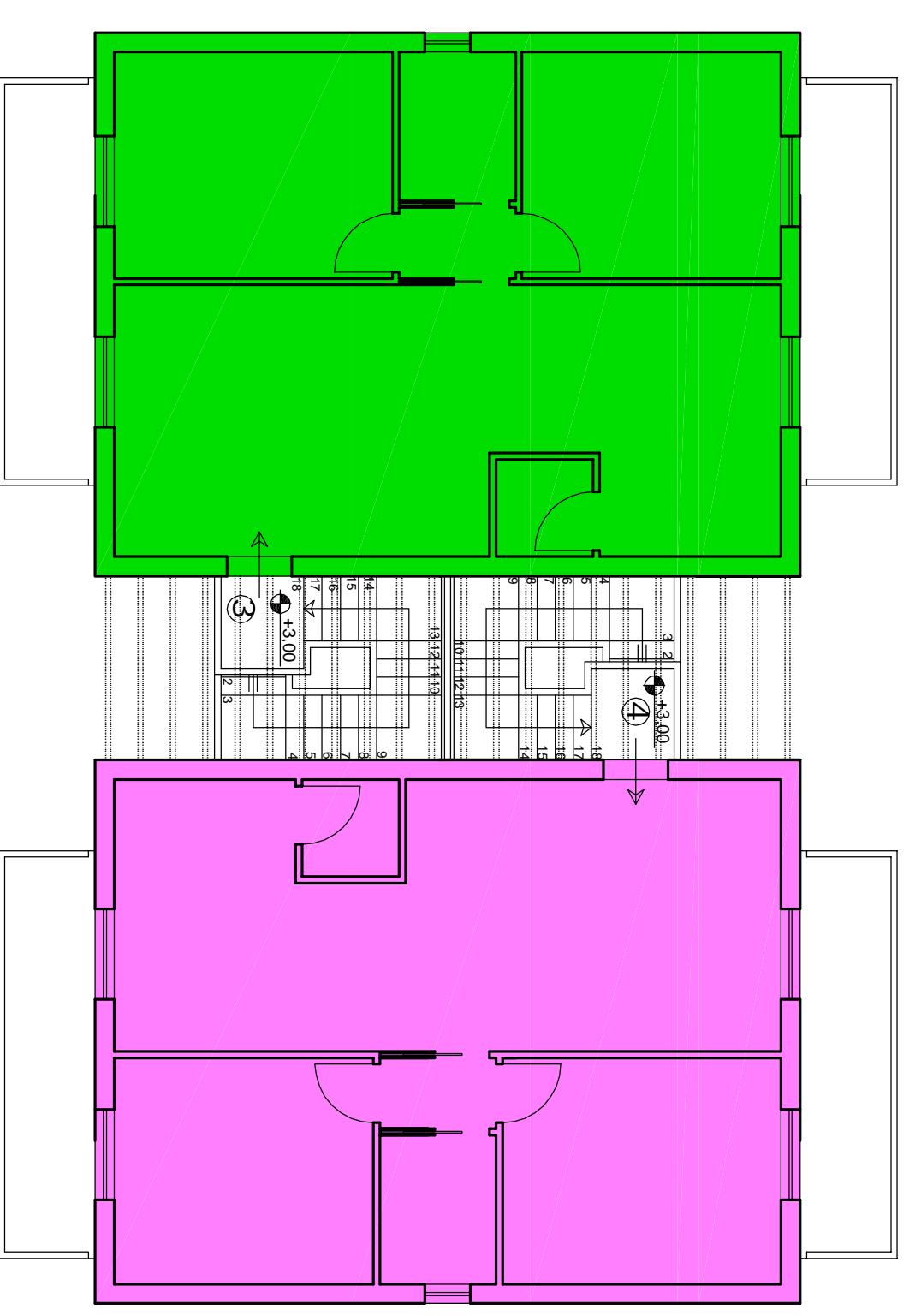

<span style="color: blue;">■</span>	Superficie Utile lorda appartamento 1 = 91,56 mq
<span style="color: yellow;">■</span>	Superficie Utile lorda appartamento 2 = 91,56 mq
<span style="color: green;">■</span>	Superficie Utile lorda appartamento 3 = 91,56 mq
<span style="color: magenta;">■</span>	Superficie Utile lorda appartamento 4 = 91,56 mq

Superficie utile lorda fabbricato = 91,56 mq x 4 = 366,24 mq  
 Superficie utile lorda totale (3 fabbricati) = 366,24 mq x 3 = 1098,72 < 1100  
 Superficie coperta totale (3 fabbricati) (Sc) = 183,12 mq x 3 = 549,36 mq  
 Superficie coperta massima = 4.250 mq x 25%(R) = 812,50 mq  
 Verifica = 549,36 mq < 812,50 mq (verificato)

CONSISTENZA UNITA' IMMOBILIARI (blocco A)

Appartamento 1	Sup. lorda mq.	91,56
	Terrazzi mq.	154,11
	Resede mq.	91,56
Appartamento 2	Sup. lorda mq.	107,87
	Terrazzi mq.	17,02
	Resede mq.	38,69
Appartamento 3	Sup. lorda mq.	91,56
	Terrazzi mq.	17,02
	Resede mq.	130,00

CONSISTENZA UNITA' IMMOBILIARI (blocco B)

Appartamento 1	Sup. lorda mq.	91,56
	Terrazzi mq.	162,21
	Resede mq.	91,56
Appartamento 2	Sup. lorda mq.	104,91
	Terrazzi mq.	17,02
	Resede mq.	38,69
Appartamento 3	Sup. lorda mq.	91,56
	Terrazzi mq.	17,02
	Resede mq.	76,04

CONSISTENZA UNITA' IMMOBILIARI (blocco C)

Appartamento 1	Sup. lorda mq.	91,56
	Terrazzi mq.	173,83
	Resede mq.	91,56
Appartamento 2	Sup. lorda mq.	104,91
	Terrazzi mq.	17,02
	Resede mq.	104,64
Appartamento 3	Sup. lorda mq.	91,56
	Terrazzi mq.	17,02
	Resede mq.	17,02
Appartamento 4	Sup. lorda mq.	76,56
	Terrazzi mq.	76,56

PROSPETTO LATERALE SX  
SCALA 1:100

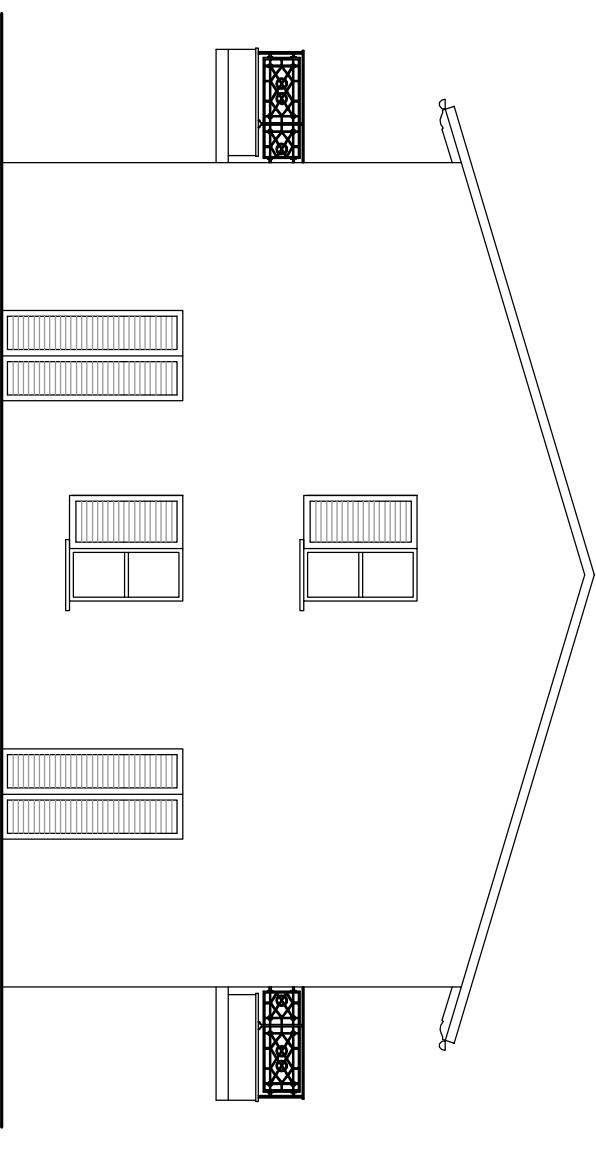

PROSPETTO TERGALE  
SCALA 1:100

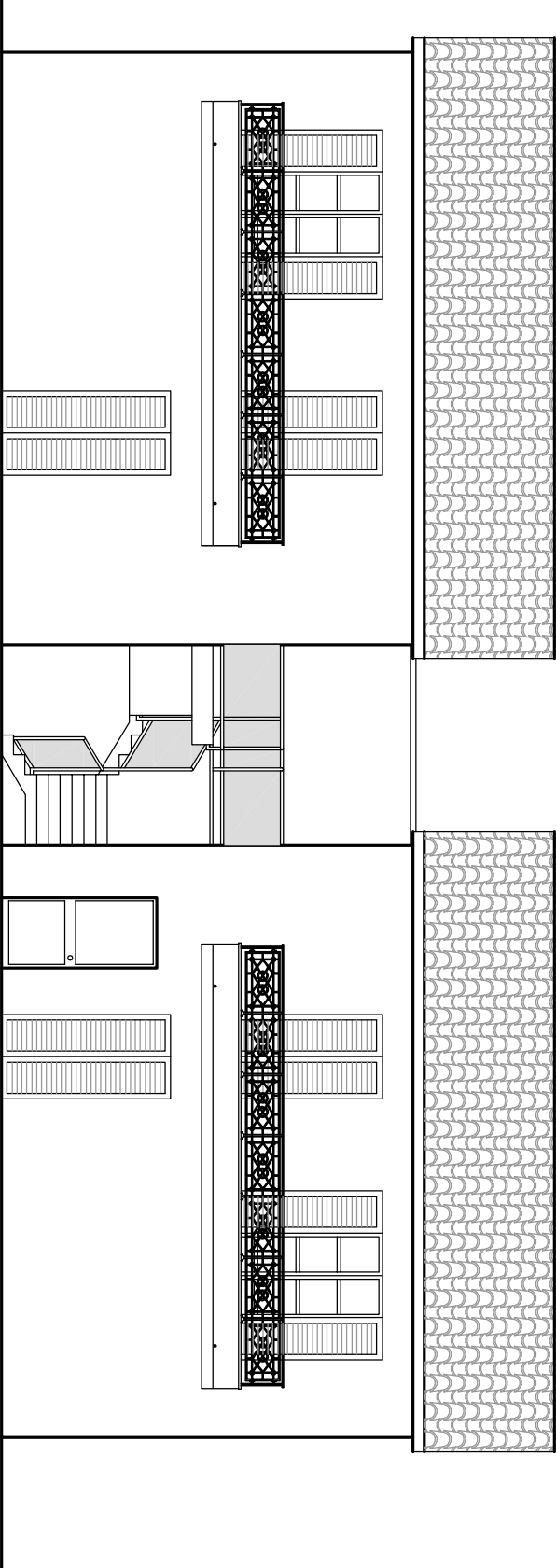

PROSPETTO LATERALE DX  
SCALA 1:100

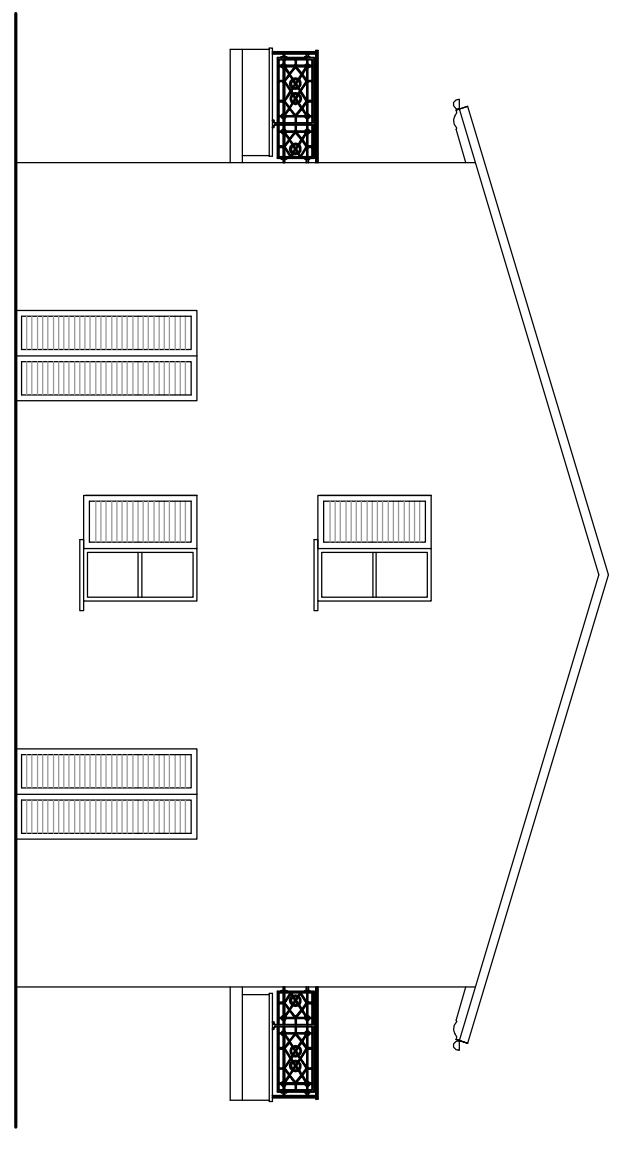

PROSPETTO FRONTALE  
SCALA 1:100

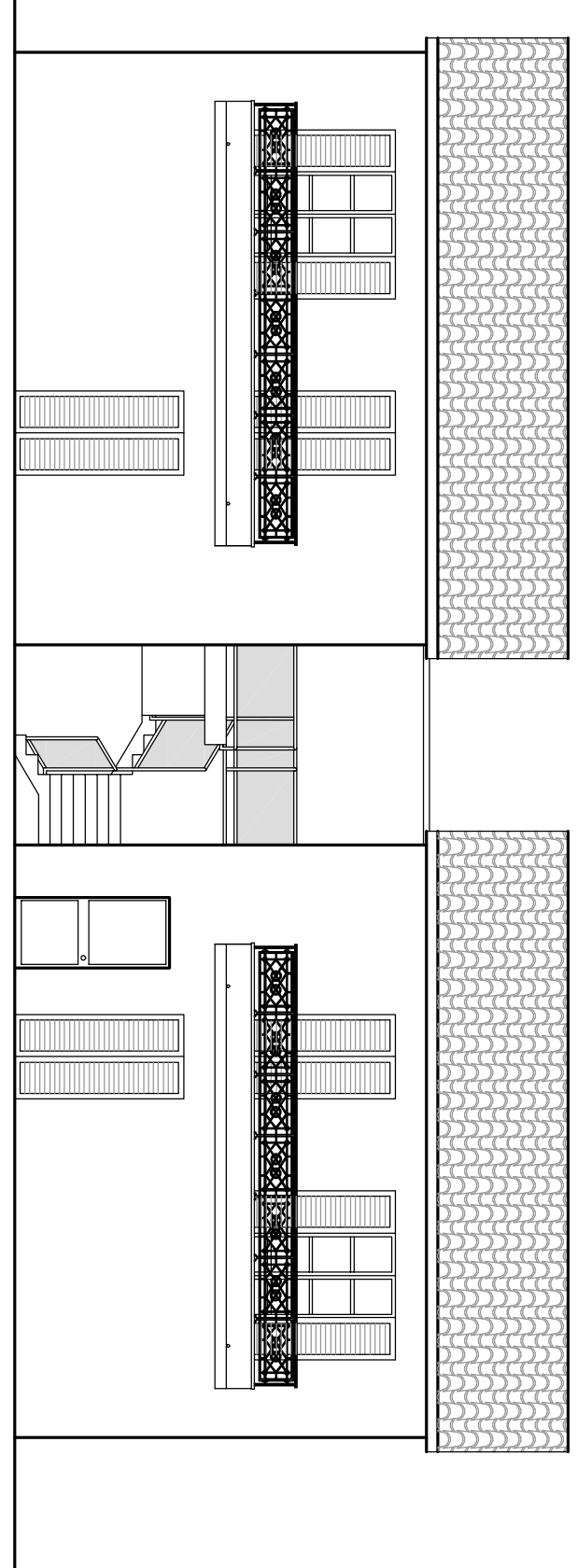

PIANTA PIANO TERRA  
SCALA 1:100

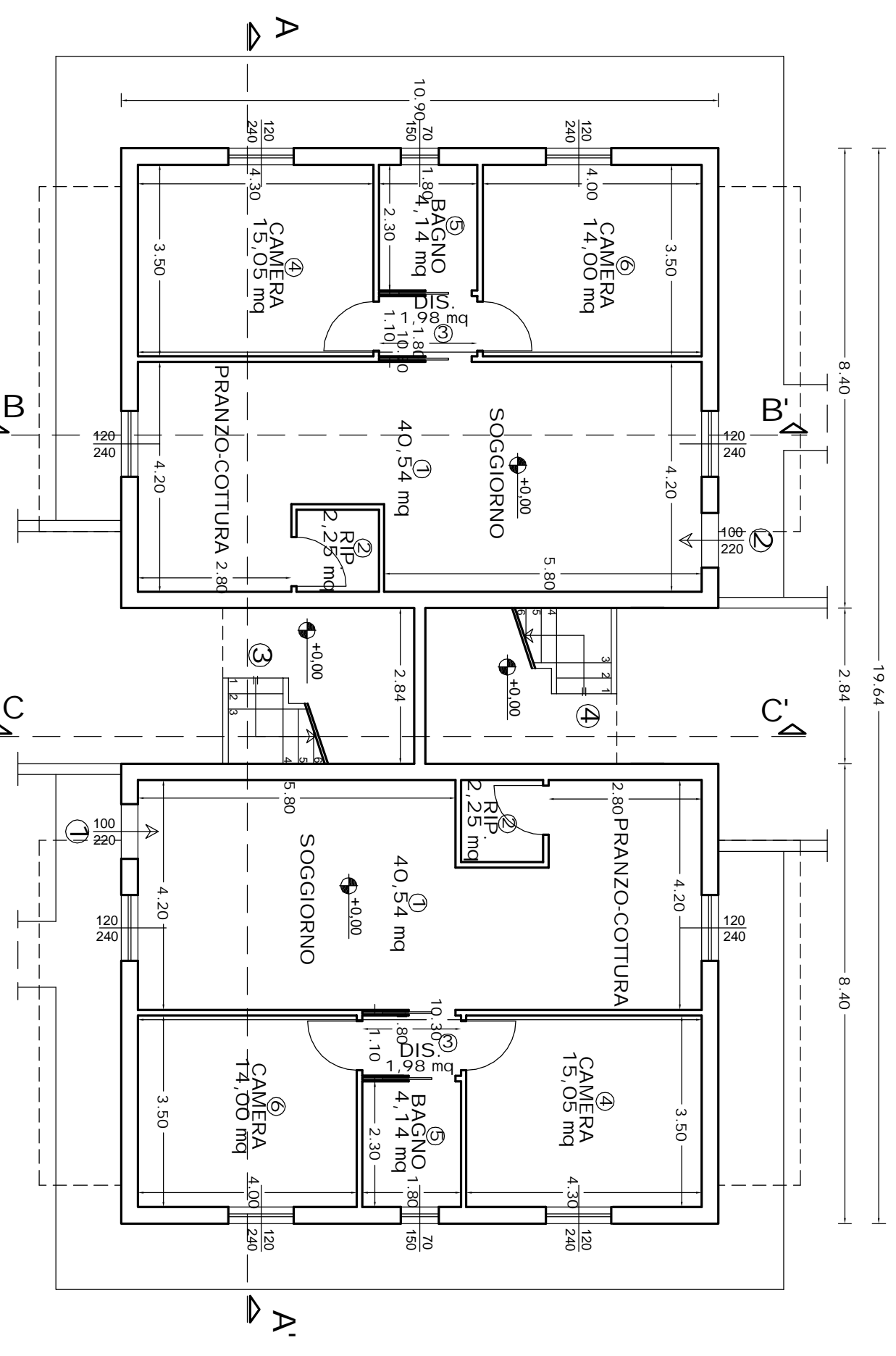

APPARTAMENTI P.1° = 77,96 MQ

PIANTA PIANO PRIMO  
SCALA 1:100

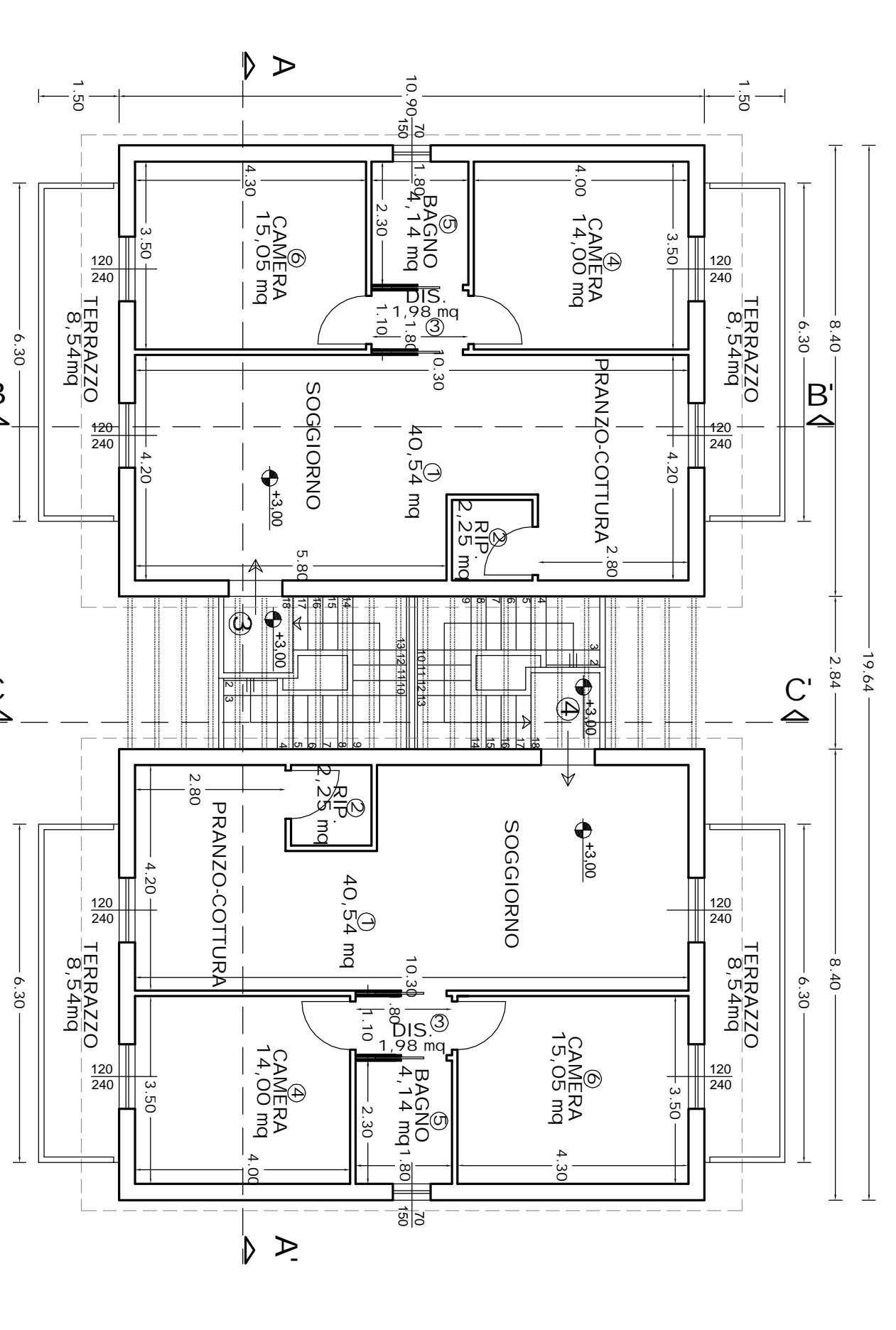

APPARTAMENTI P.1° = 77,96 MQ

PIANTA COPERTURA  
SCALA 1:100

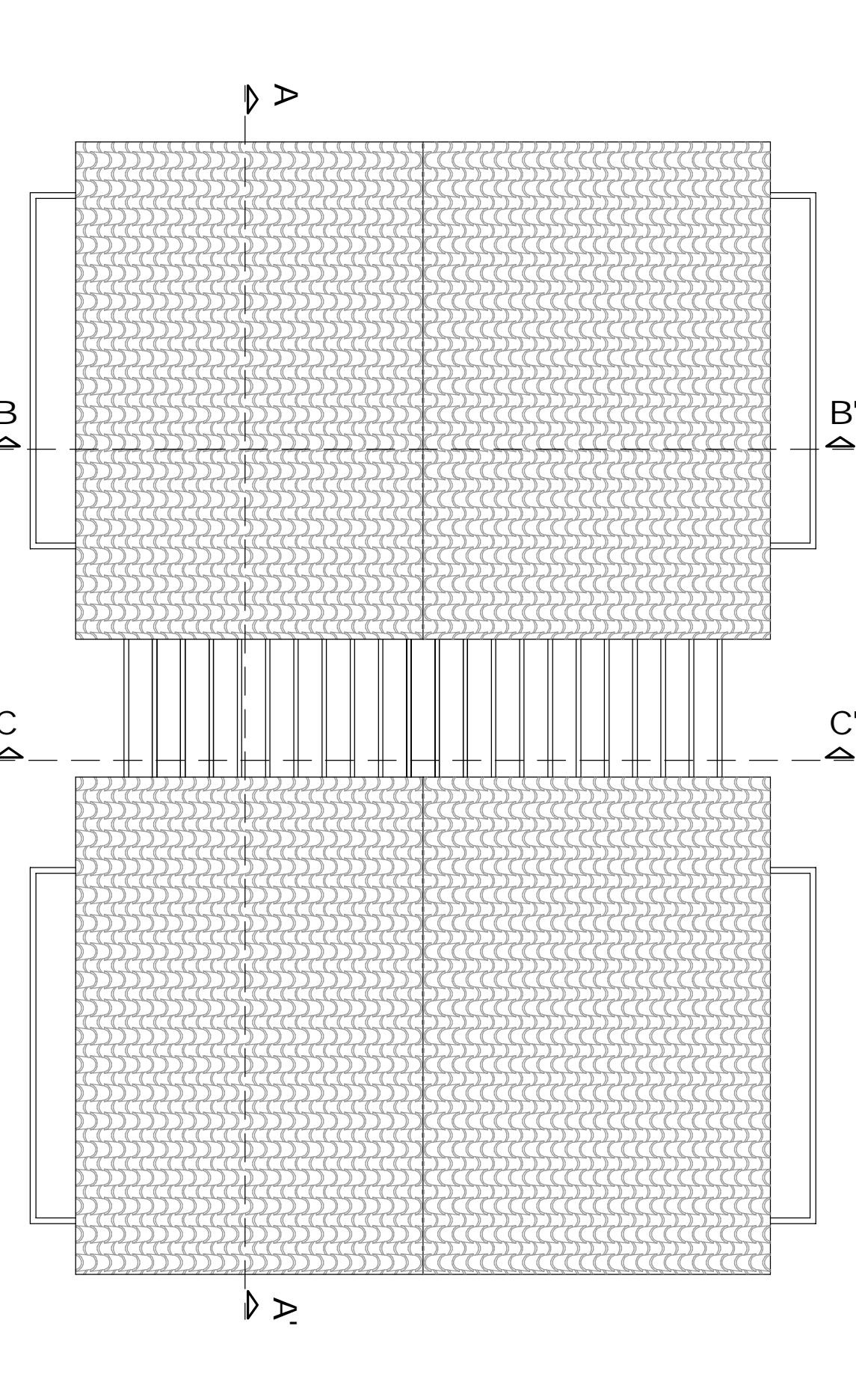

DATA  
NOVEMBRE 2016

ZAVOLA

5

**AVZETA PROGETTI**  
 Studio Tecnico Associato  
 Ing. G. Donati - Ing. R. Nacci - Geom. L. Giorgi  
 Largo Piero Lelli n°1/E - 50039 San Cesario S.P.A. (PI)  
 Tel. 0571/324240 fax 0571/391848  
 P. IVA 0202789057

**DESCRIZIONE:**  
 PIANO DI INGEGNERAMENTO OPERATIVO DI COMPARTO P.L.O.C. RELATIVO  
 ALL'UTILE N. 13, SCHEDE PROGETTO N. PAR. IN RUCCHIO, LOCALITA'  
 QUERCE, VIA PESCATINA.

**COMMITTENTE:**  
 Bacci Lilla  
 Lenci Roberto  
 Lenci Mauro  
 Baccianti Capellina  
 Baccianti Sergio  
 Sargi Marina

**TECNICO:**  
 ING. GIANCARLO DONATI

**OGGETTO:**  
 STATO DEL PROGETTO: opere amministrate  
 - PIANTE PROSPETTI E SEZIONI - scala 1:100  
 - TABELLE VERIFICA RAPPORTI ILLUMINOTECNICI  
 - CONSISTENZA UNITA' IMMOBILIARI  
 - VERIFICA SULL. e S.

TABELLA PER LA VERIFICA DEI RAPPORTI ILLUMINOTECNICI

Fig.	Destinazione	Superficie 1/8 Superficie	Superficie illuminata	Verifica
1	Soggiorno - Piano - Cottura	40,54	5,07	SI
4	Camera	15,05	1,88	SI
5	Bagno	4,14	0,52	SI
6	Camera	14,00	1,75	SI

TABELLA PER LA VERIFICA DEI RAPPORTI ILLUMINOTECNICI

Fig.	Destinazione	Superficie 1/8 Superficie	Superficie illuminata	Verifica
1	Soggiorno - Piano - Cottura	40,54	5,07	SI
4	Camera	14,00	1,75	SI
5	Bagno	4,14	0,52	SI
6	Camera	15,05	1,88	SI

A norma delle vigenti leggi sui diritti d'autore questi elaborati non possono essere prodotti o comunicati, anche parzialmente, ad altre persone o altre opere senza specifica autorizzazione dell'AVZETA PROGETTI Studio Tecnico Associato