

PIANO STRUTTURALE INTERCOMUNALE ai sensi dell'art. 94 della L.R. 65/14



COMUNE DI SAN MINIATO
(Provincia di Pisa)

COMUNE DI FUCECCHIO
(Città Metropolitan di Firenze)

Sindaco
Simone Giglioli

Sindaco
Alessio Spinelli

Garante dell'informazione e della comunicazione
Dott. Alice Fioriponti

Responsabile del procedimento
Ing. Iuri Gelli
Comune di San Miniato

Coordinatore Ufficio unico di Piano
Arch. Paola Pollina
Comune di Fucecchio

Ufficio unico di Piano
Arch. Daniela Ferrilli
Comune di San Miniato

Arch. Andrea Colli Franzoni
Arch. Donatella Verallo
Comune di Fucecchio

GRUPPO DI PROGETTAZIONE:

Urbanistica e Paesaggio
Arch. Mauro Ciampa (capogruppo coordinatore)
Arch. Chiara Ciampa - **Arch. Assolvi Ciampa**
Arch. Giovanni Giusti

Territorio rurale
Dott. Agr. Elisabetta Norci
Stefano Cabini - **Dott. Agr. Edoardo Manfredini**

Mobilità
Ing. Luca Della Sandina

Restituzione ed elaborazione cartografica
Plant. A. Asia Pieroni

Esperto Sistemi Informativi Territoriali
Geog. Garces Ciriana Laura

Aspetti legali
Avv. Frida Scarpa

Studi Geologici, VAS e Vinca
Dott. Geol. Fabio Mezzetti

Dott. Agr. Roberto Bonaretti
Plant. T. Fabio Iaconetti

Studi Idraulici
Dott. Ing. Alessio Gabrielli

Studi Archeologici
Prof. Monica Baldassarri
Dott. Antonio Alberti

Studi socio-economici
Prof. Nicola Bellini

Processo partecipativo
SocioLab

Potenziale archeologico
San Miniato
Scala 1:5.000

TAVOLA
QC2c

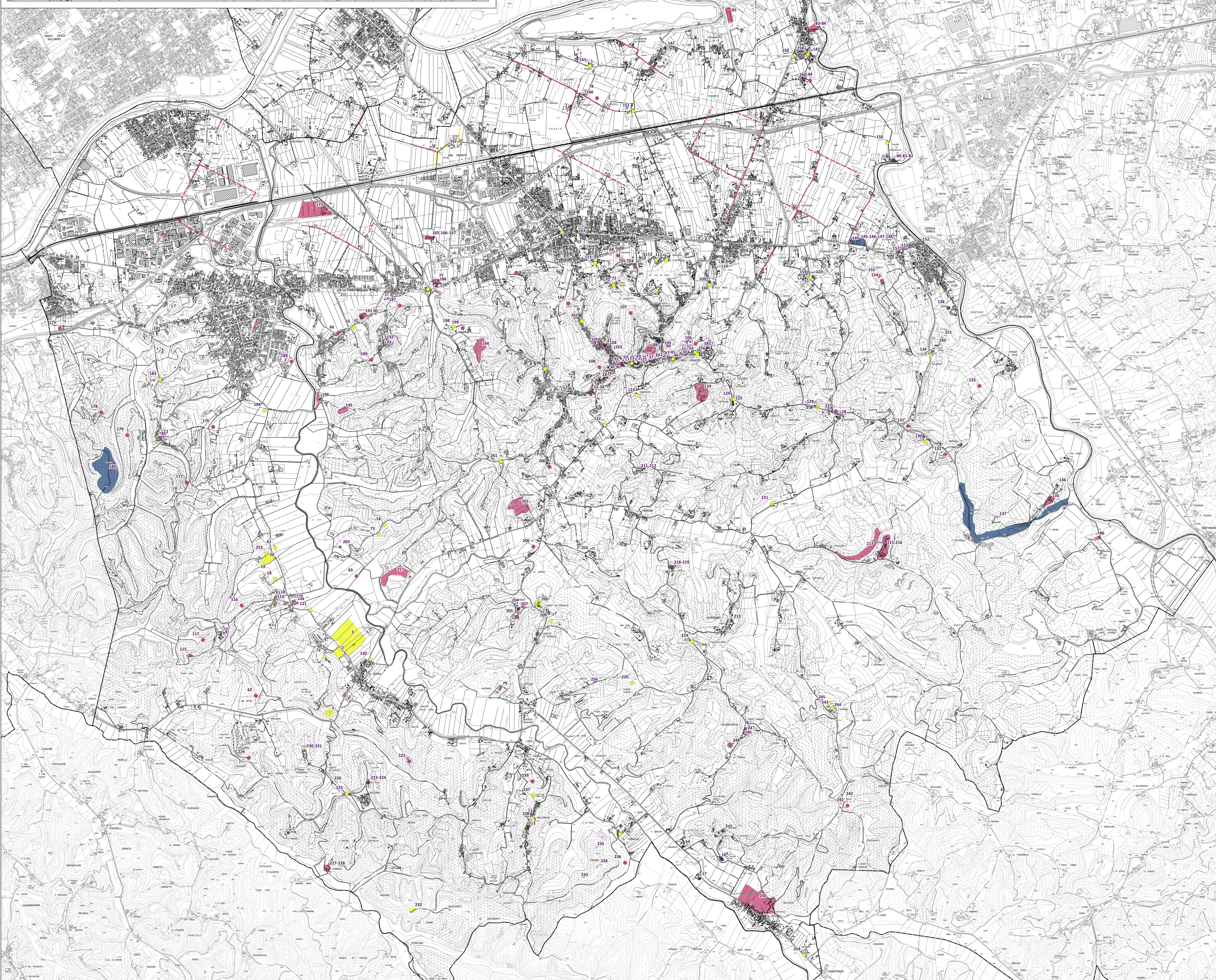
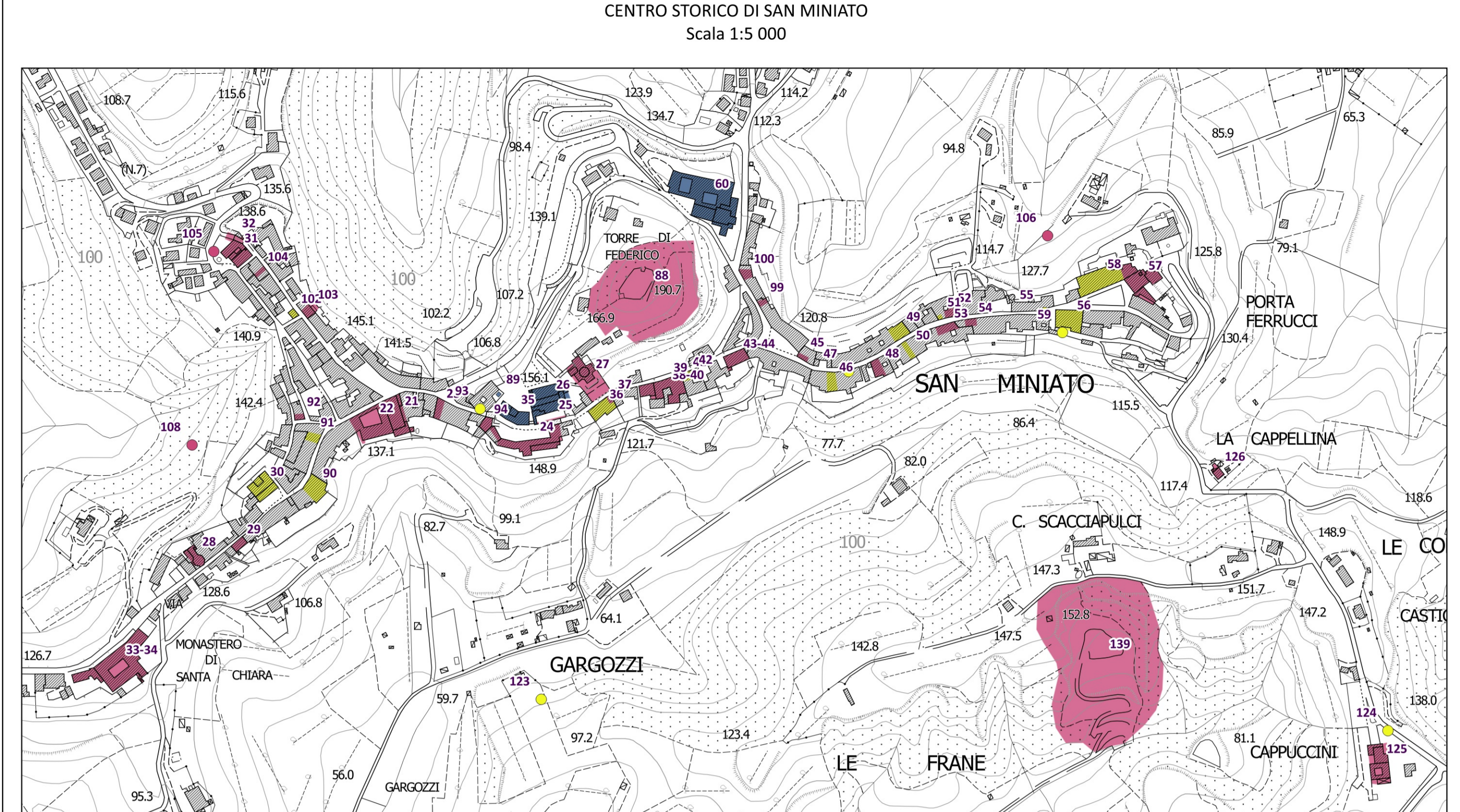

LEGENDA

--- Centuriatione

Grado di potenziale

- alto
- medio
- basso

Grado di potenziale

- alto
- medio
- basso

N° Cf: "Schedatura dei siti archeologici e unità topografiche - San Miniato"

--- Confine comunale

Riferimenti cartografici di base:
Comune di Fucecchio CTR al 2016 scala 1:10.000
Comune di San Miniato CTR al 2016 scala 1:10.000 e DBF Provincia Pisa al 2010 scala 1:10.000