



COMUNE DI FUCECCHIO  
(Città Metropolitana di Firenze)

# PIANO OPERATIVO COMUNALE e variante al RU anticipatrice del POC

*Sindaco*

**Alessio Spinelli**

*Dirigente Settore 3 - Assetto del Territorio e Lavori Pubblici*

**Arch. Paola Pollina**

*Ufficio Urbanistica*

**Arch. Andrea Colli Franzone**

**Arch. Donatella Varallo**

**Geom. Teodoro Epifanio**

*Garante dell'informazione e della comunicazione*

**Dott. Simone Cucinotta**

**GRUPPO DI PROGETTAZIONE:**

*Urbanistica e Paesaggio*

**Arch. Mauro Ciampa** (*capogruppo - coordinatore*) - *Architetti Associati Ciampa*

**Arch. Chiara Ciampa**

**Arch. Giovanni Giusti**

*restituzione ed elaborazione cartografica*

**Pianificatore Junior. Anita Pieroni**

*Territorio rurale*

**Dott. Agr. Elisabetta Norci**

*Studi Geologici, VAS e Vinca*

**Dott. Geol. Fabio Mezzetti**

*Studi Idraulici*

**Dott. Ing. Alessio Gabbrielli**

*Aspetti legali*

**Avv. Frida Scarpa**

**Documento di avvio del procedimento**  
**Allegato I - Individuazione immobili e aree oggetto di variante al RU**

**Variante al RU ai sensi art. 238 L.R. 65/14**

Estratto ortofoto con individuazione degli immobili oggetto di variante e del TU

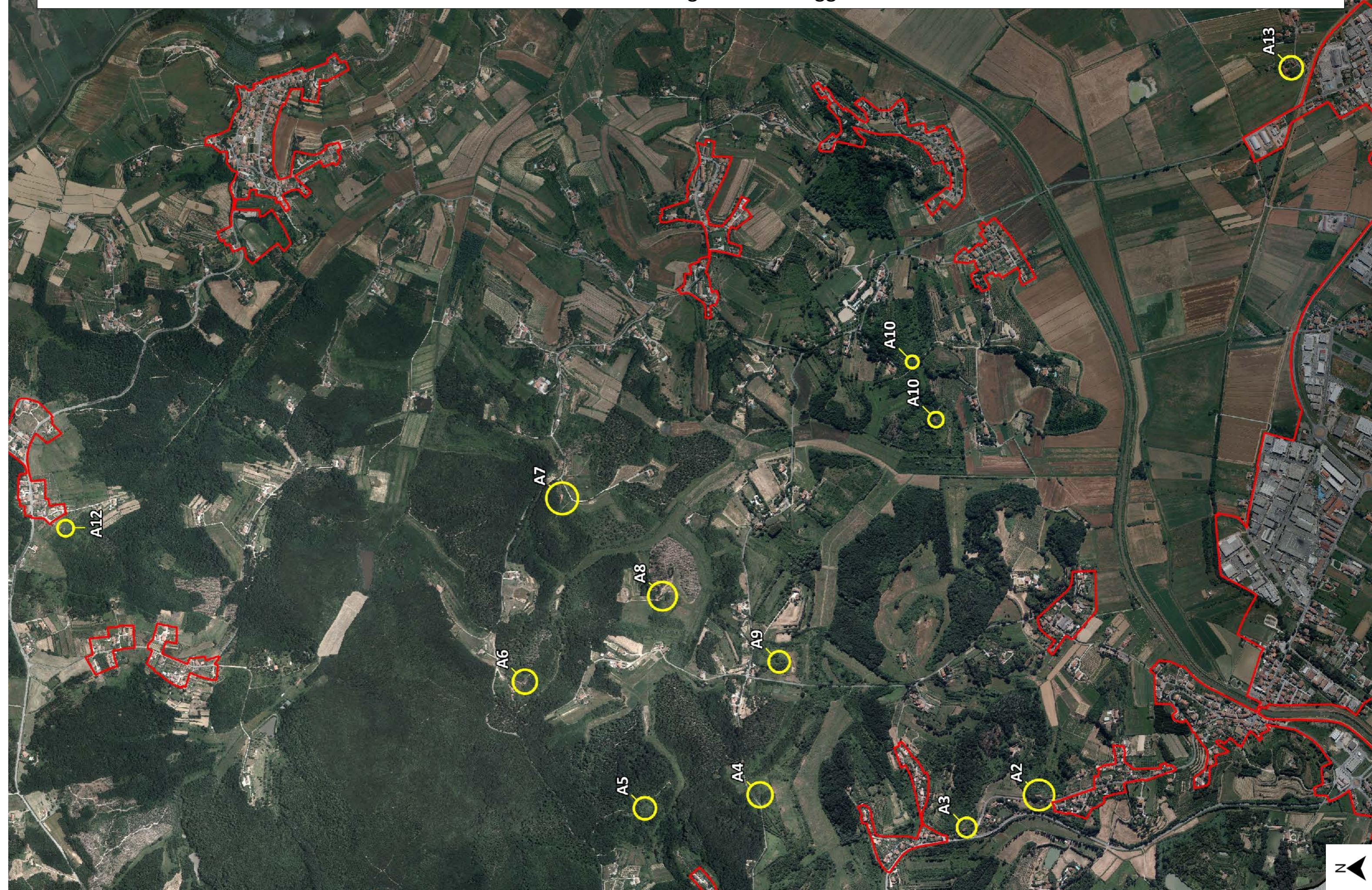

**Variante al RU ai sensi art. 252 ter L.R. 65/14**  
**Estratto RU individuazione comparti oggetto di variante**

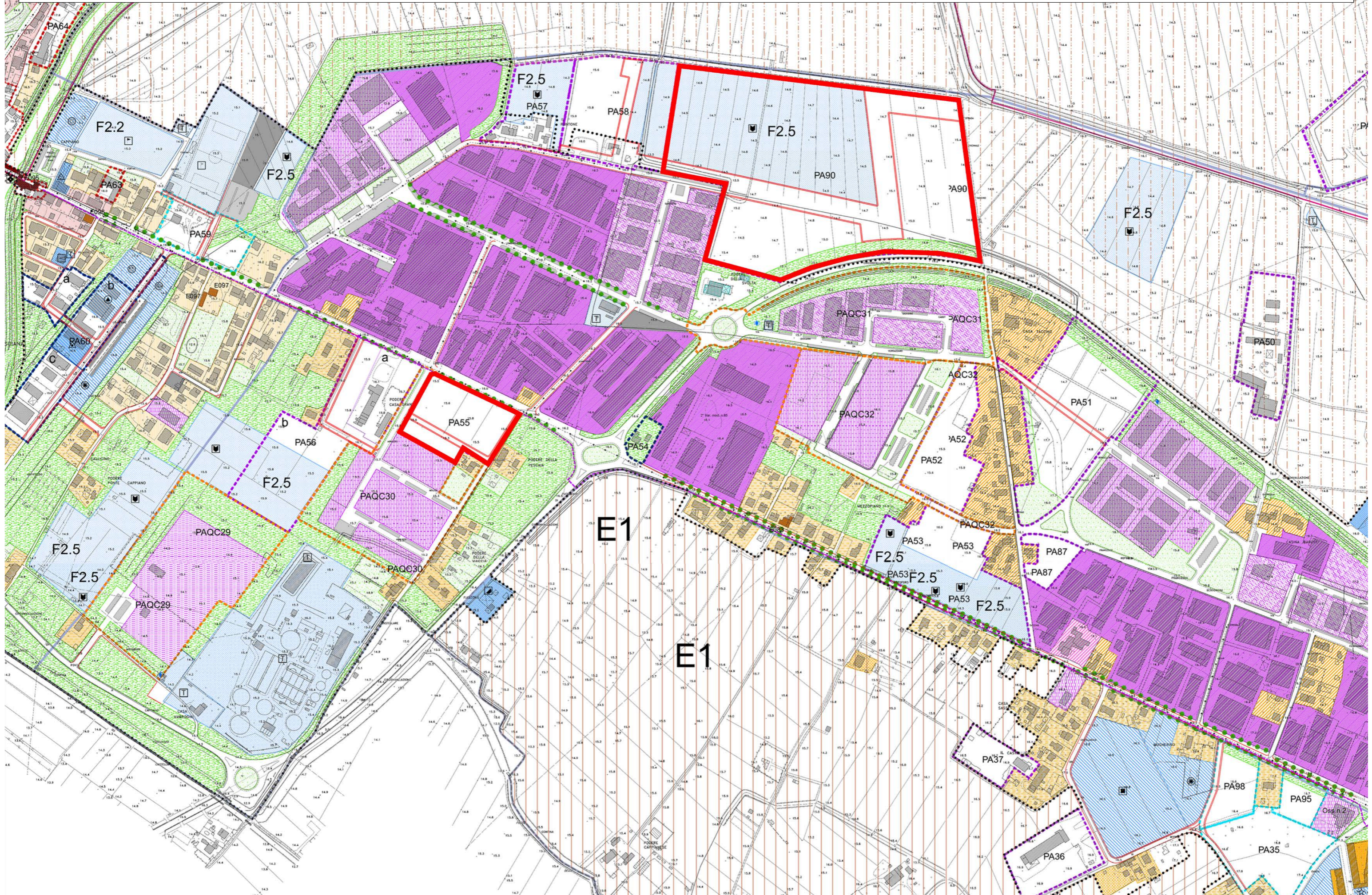

**Variante al RU ai sensi art. 252 ter L.R. 65/14**  
Estratto ortofoto individuazione comparti oggetto di variante

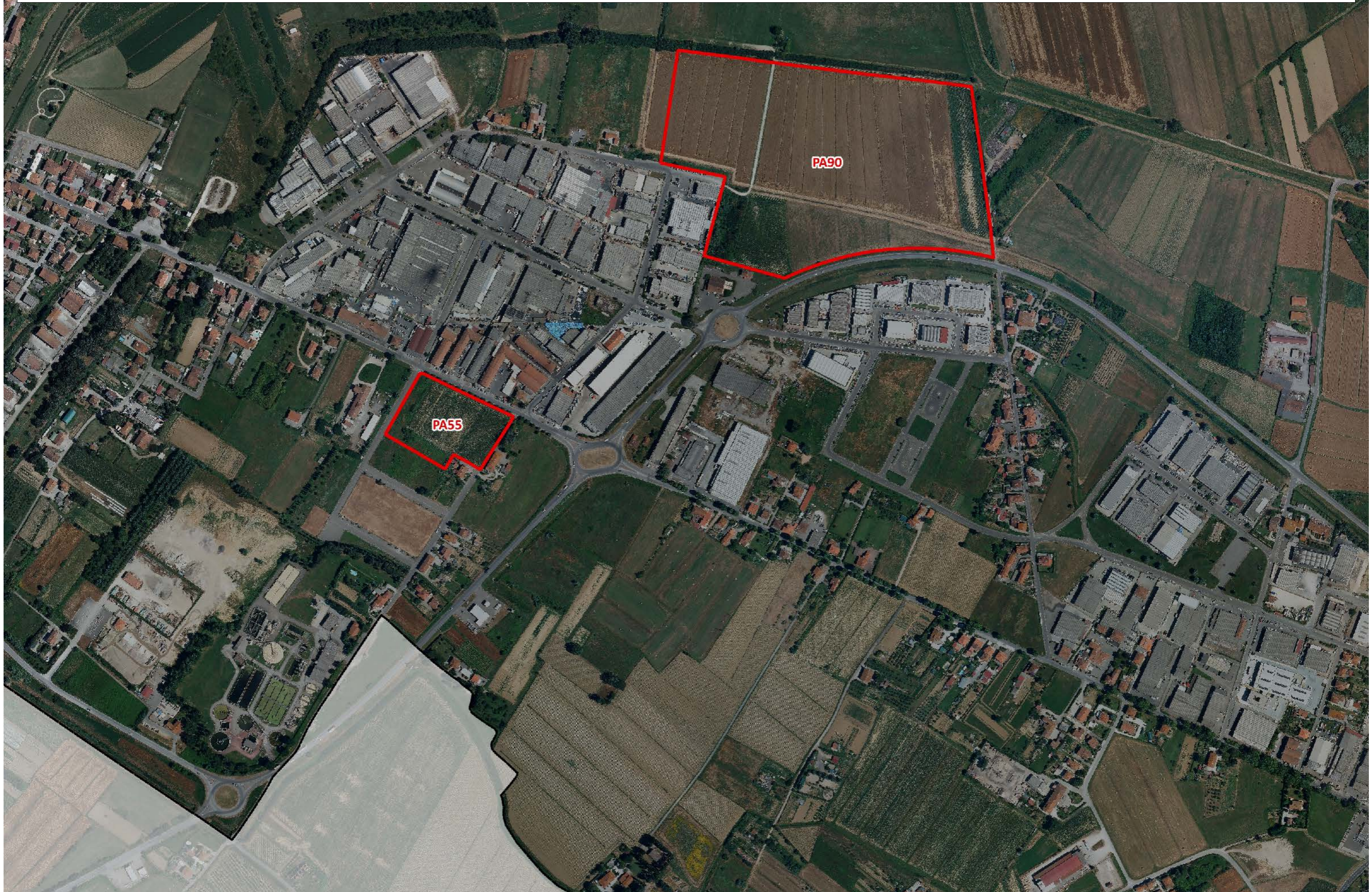

# Variante semplificata art. 30 L.R. 65/14

## Estratto RU individuazione comparto oggetto di variante

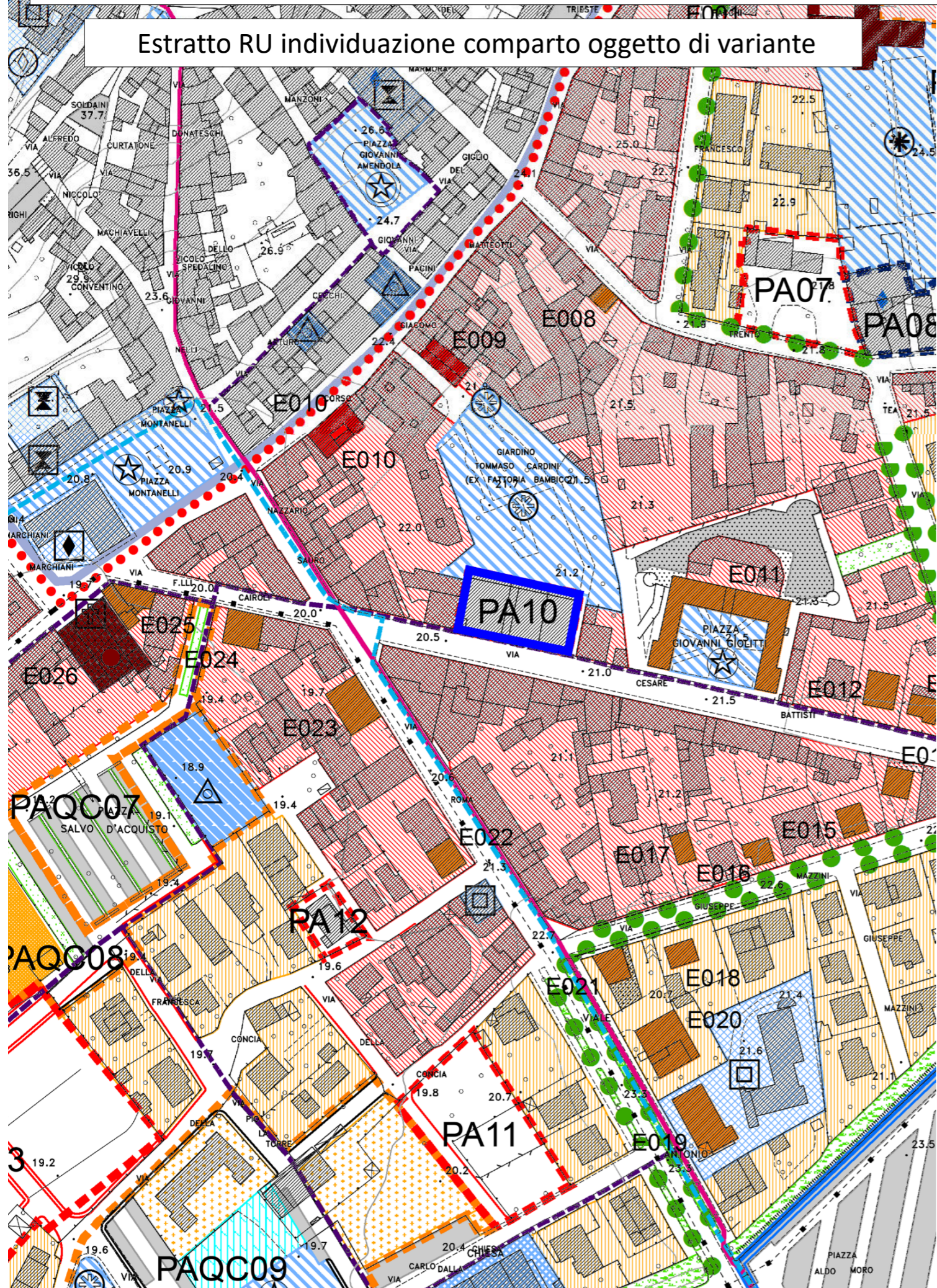

## Estratto ortofoto individuazione comparto oggetto di variante

