

PIANO STRUTTURALE INTERCOMUNALE ai sensi dell'art. 94 della L.R.65/14



COMUNE DI SAN MINIATO
(Provincia di Pisa)



COMUNE DI FUCECCHIO
(Città Metropolitana di Firenze)



Sindaco
Simone Giglioli

Sindaco
Alessio Spinelli

Garante dell'informazione e della comunicazione
Dott. Alice Fioridonti

Responsabile del procedimento
Ing. Iuri Gelli
Comune di San Miniato

Coordinatore
Arch. Paola Pollina
Comune di Fucecchio

Ufficio unico di Piano
Arch. Danila Fenili
Comune di San Miniato

Arch. Andrea Colli Franzone
Arch. Donatella Varallo
Comune di Fucecchio

GRUPPO DI PROGETTAZIONE:

Urbanistica e Paesaggio
Arch. Mauro Ciampa (capogruppo coordinatore)
Arch. Chiara Ciampa - Archibelli Associati Ciampa
Arch. Giovanni Giusti

Territorio rurale
Dott. Agr. Elisabetta Norci
Stefano Caloni - Dott. Agr. Edoardo Manfredini

Studi Idraulici
Dott. Ing. Alessio Gabrielli

Studi Archeologici
Prof. Monica Baldassarri
Dott. Antonio Alberti

Studi socio-economici
Prof. Nicola Bellini
Processo partecipativo SocioLab

Mobilità
Ing. Luca Della Santina

Restituzione ed elaborazione cartografica
Planif. J. Anita Pieroni

Aspetti legali
Avv. Frida Scarpa

Patrimonio territoriale: Morfotipi insediativi
Fucecchio - Centri minori
Scala 1: 5.000

TAVOLA PR4a_1
Adozione

LEGENDA

- Morfotipi**
- Centro storico (CS)
 - Tessuto consolidato (TC)
 - Edifici/complessi edili di matrice rurale (ER)
 - Aree produttive di impianto storico (AD)
 - Edificio isolato (E)
- Tessuti urbani a prevalente funzione residenziale e mista**
- TR1 - Tessuto ad isolati chiusi o semichiusi
 - TR2 - Tessuto ad isolati aperti e edifici residenziali isolati su lotto
 - TR3 - Tessuto ad isolati aperti e blocchi prevalentemente residenziali
 - TR4 - Tessuto ad isolati aperti e blocchi di edilizia pianificata
 - TR5 - Tessuto puntiforme
 - TR6 - Tessuto a tipologie miste
 - TR7 - Tessuto sfrangiato di margine
- Tessuti urbani o extraurbani a prevalente funzione residenziale e mista - Frange periurbane e città diffuse**
- TR8 - Tessuto lineare
 - TR9 - Tessuto reticolare o diffuso
- Tessuti extraurbani a prevalente funzione residenziale e mista**
- TR10 - Campagna abitata
 - TR12 - Piccoli agglomerati isolati extraurbani
- Tessuti della città produttiva e specialistica**
- TPS1 - Tessuto a proliferazione produttiva lineare
 - TPS2 - Tessuto a piattaforme produttive - commerciali - direzionali
 - TPS3 - Insule specializzate
- Attrezzature e servizi
- Aree per compensazione idraulica

MASSARELLA

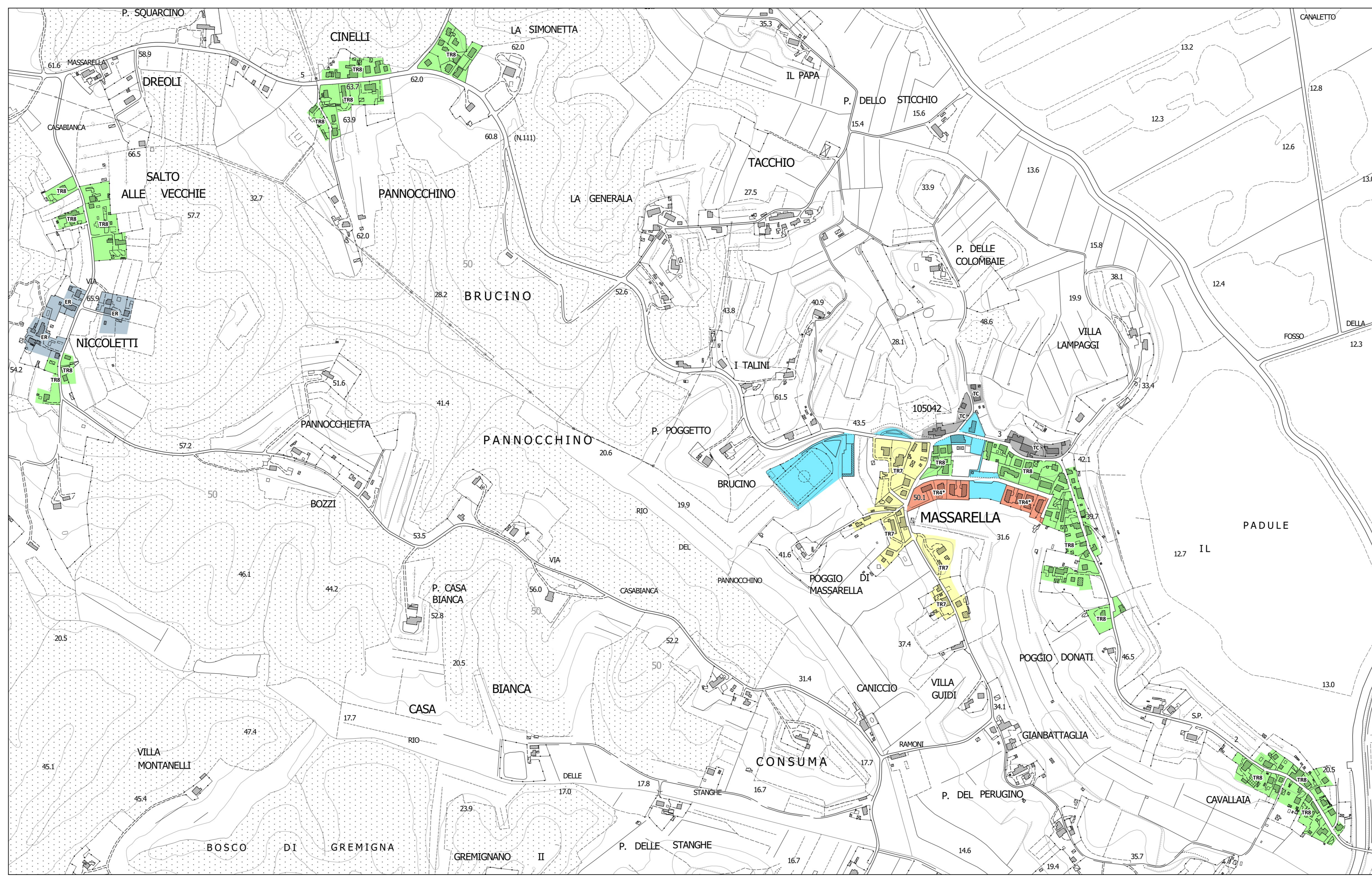

TORRE

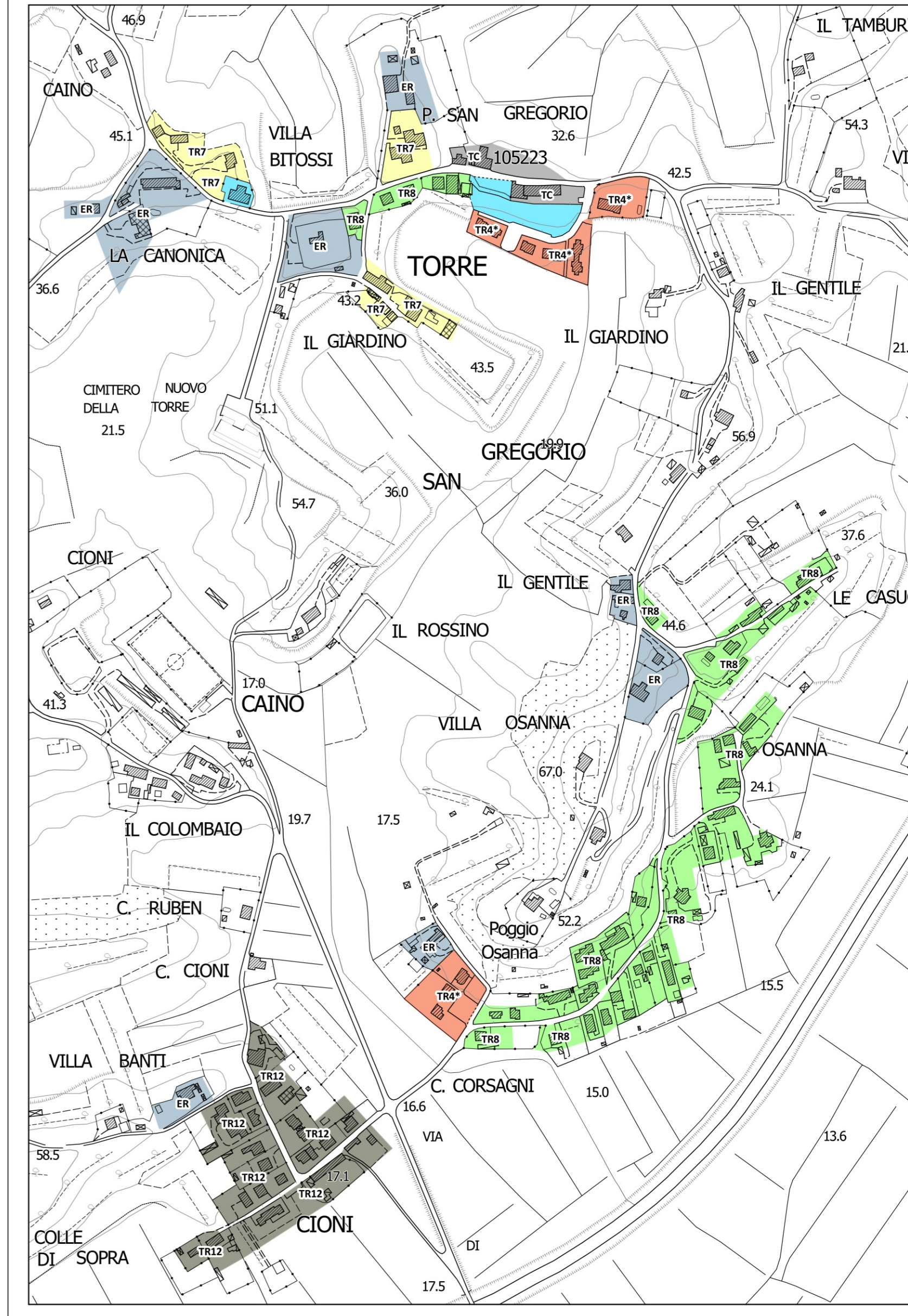

QUERCE

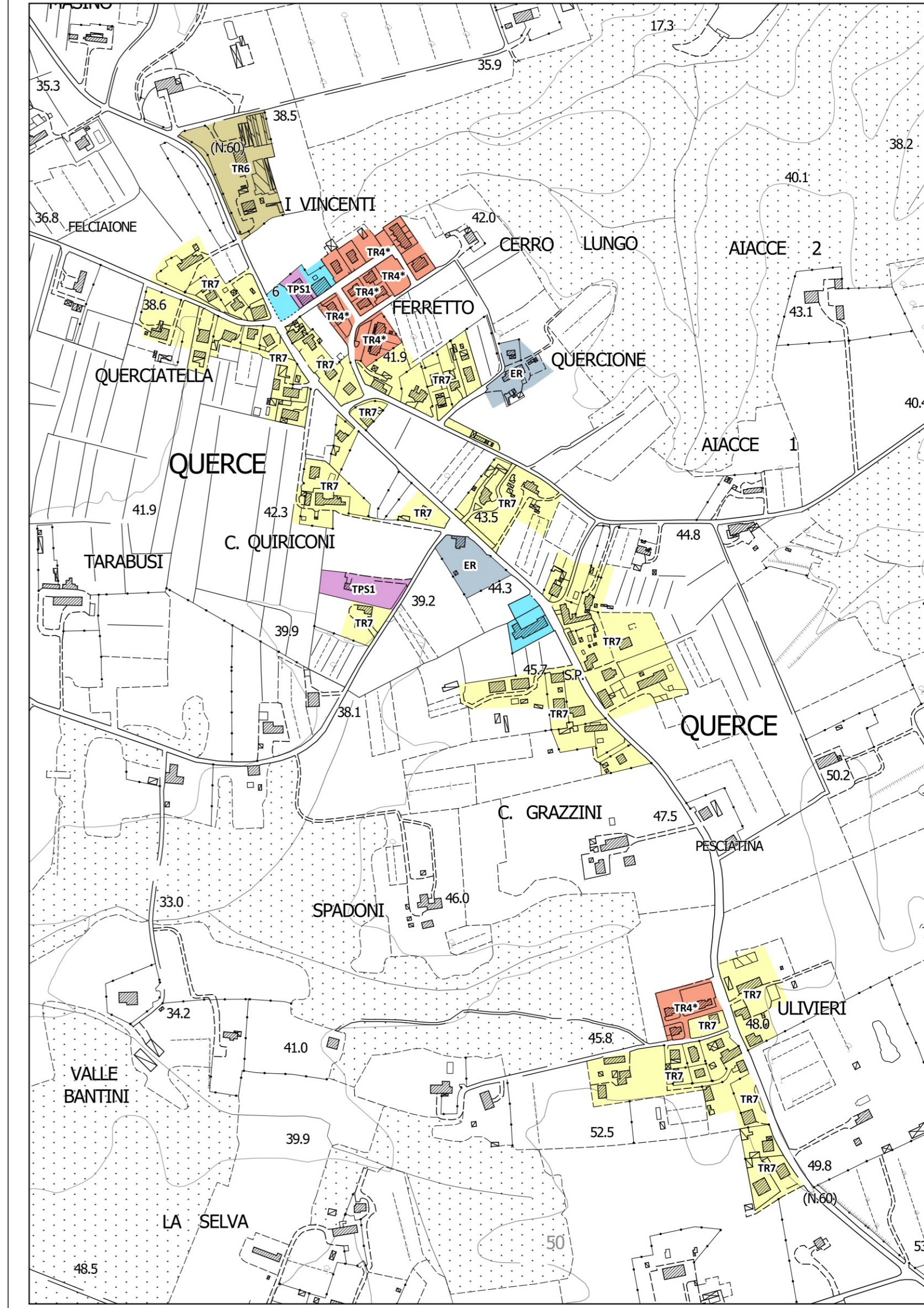

LE VEDUTE - BALZELLO - TACCINO

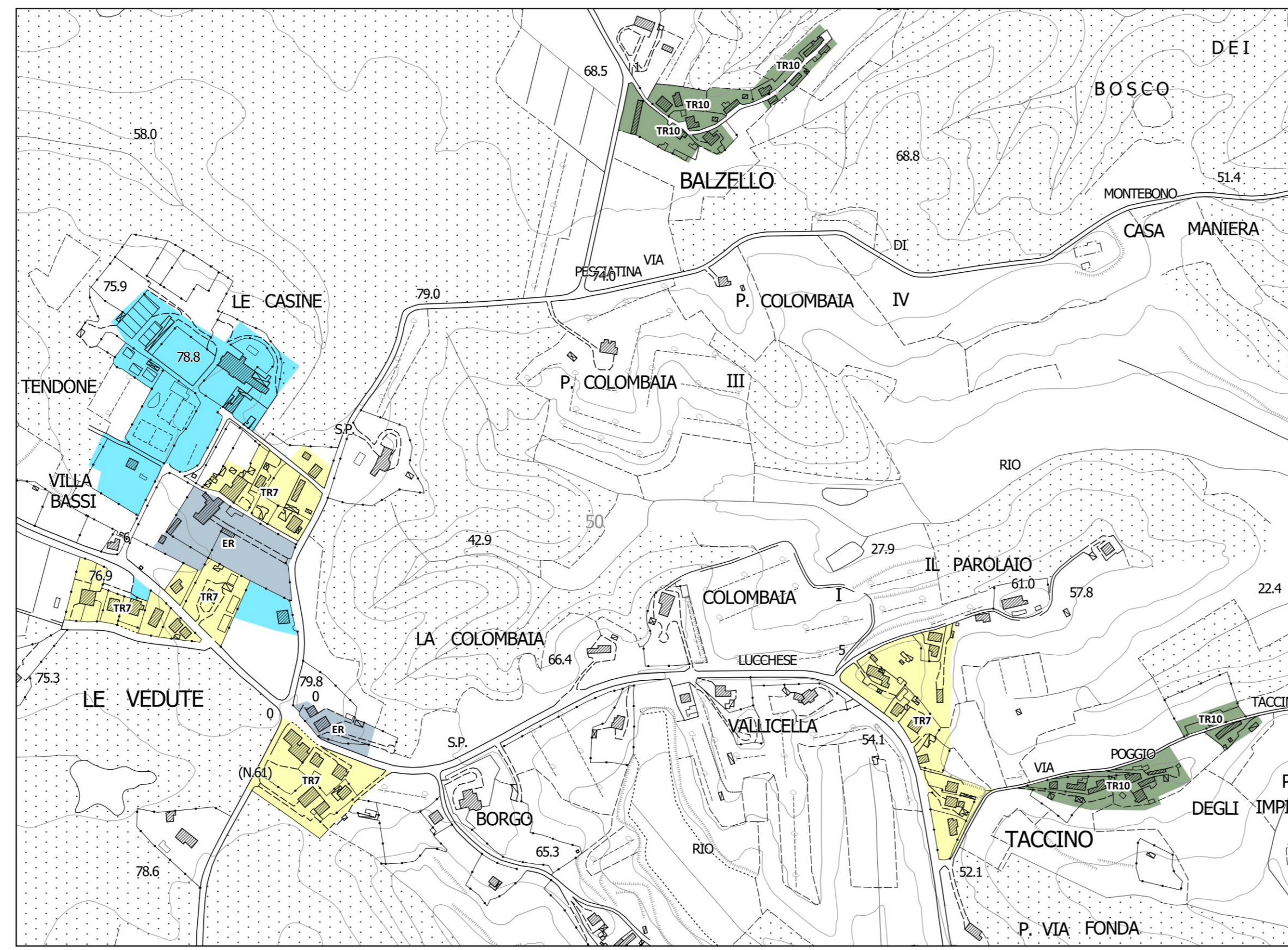

PINETE

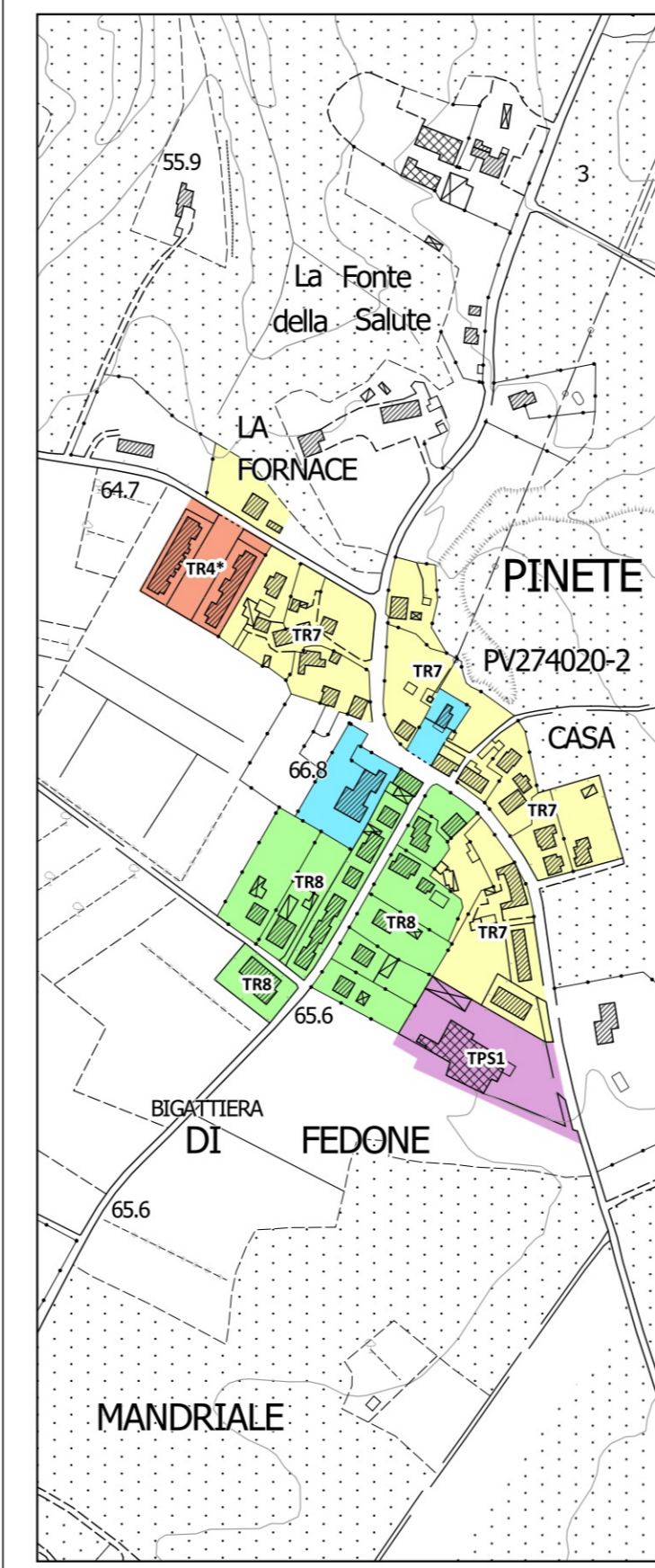

GALLENO

