



Comune di San Miniato
Provincia di Pisa



Comune di Fucecchio
Città Metropolitana di Firenze

Gruppo di lavoro

Arch. Antonino Bova
Arch. Paola Pollina
Dott.ssa Ilaria Conti
Arch. Andrea Colli Franzosini
Arch. Donatella Varvaro

Coordinatore dell'ufficio unico di Piano
Arch. Paola Pollina

Responsabile del procedimento
Arch. Antonino Bova

Garante dell'informazione e della comunicazione
Dott. Simone Cucinotta

Simone Giglioli sindaco del Comune di San Miniato
Alessio Spinelli sindaco del Comune di Fucecchio



Invariante IV PIT/PPR
I morfotipi rurali
del Comune di San Miniato

Scala
1:15.000

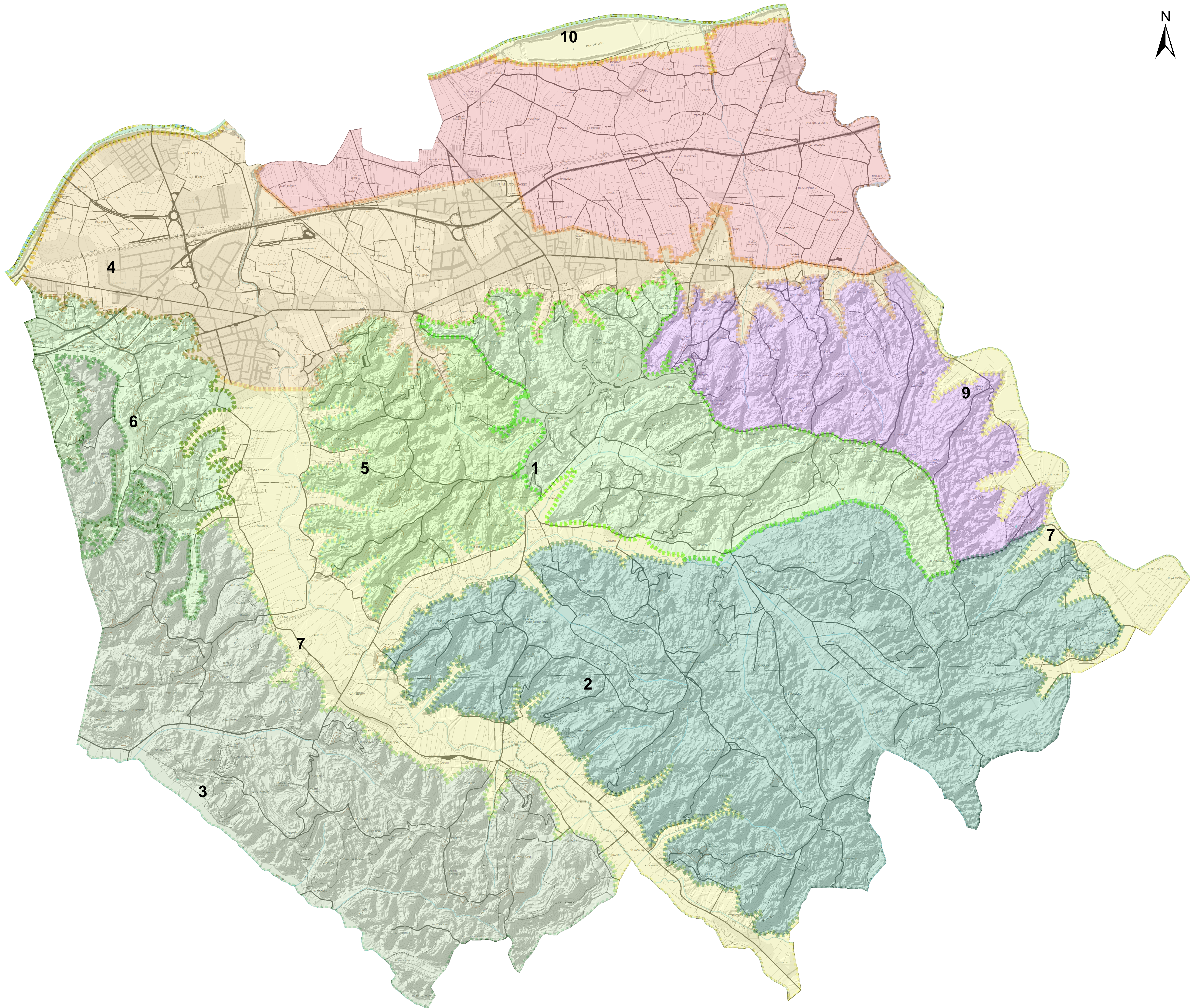

6. MORFOTIPO DEI SEMINATIVI SEMPLIFICATI DI PIANURA O FONDOVALLE

Ambito 4 - Colture frammentate con forte presenza residenziale e industriale



Ambito 7 - Maglia agraria allargata e semplificata



Ambito 10 - Mosaico culturale agrario con colture specializzate



7. MORFOTIPO DEI SEMINATIVI A MAGLIA FITTA DI PIANURA O FONDOVALLE

Ambito 8 - Maglia agraria frammentata con seminativi semplici



15. MORFOTIPO DELL'ASSOCIAZIONE TRA SEMINATIVO E VIGNETO

Ambito 9 - Mosaico colturale complesso a maglia fitta



19. MORFOTIPO DEL MOSAICO CULTURALE E BOSCATO

Ambito 1 - Articolazione morfologica e complessità colturale fitta di San Miniato



Ambito 2 - Alto grado di articolazione morfologica e complessità colturale fitta



Ambito 3 - Alto grado di articolazione morfologica e copertura boscata



Ambito 5 - Colture fitte sistemate su terrazzamenti e altamente coperte da boschi



Ambito 6 - Colture fitte sistemate su terrazzamenti



LEGENDA