

Let. g. Territori coperti da foreste e da boschi

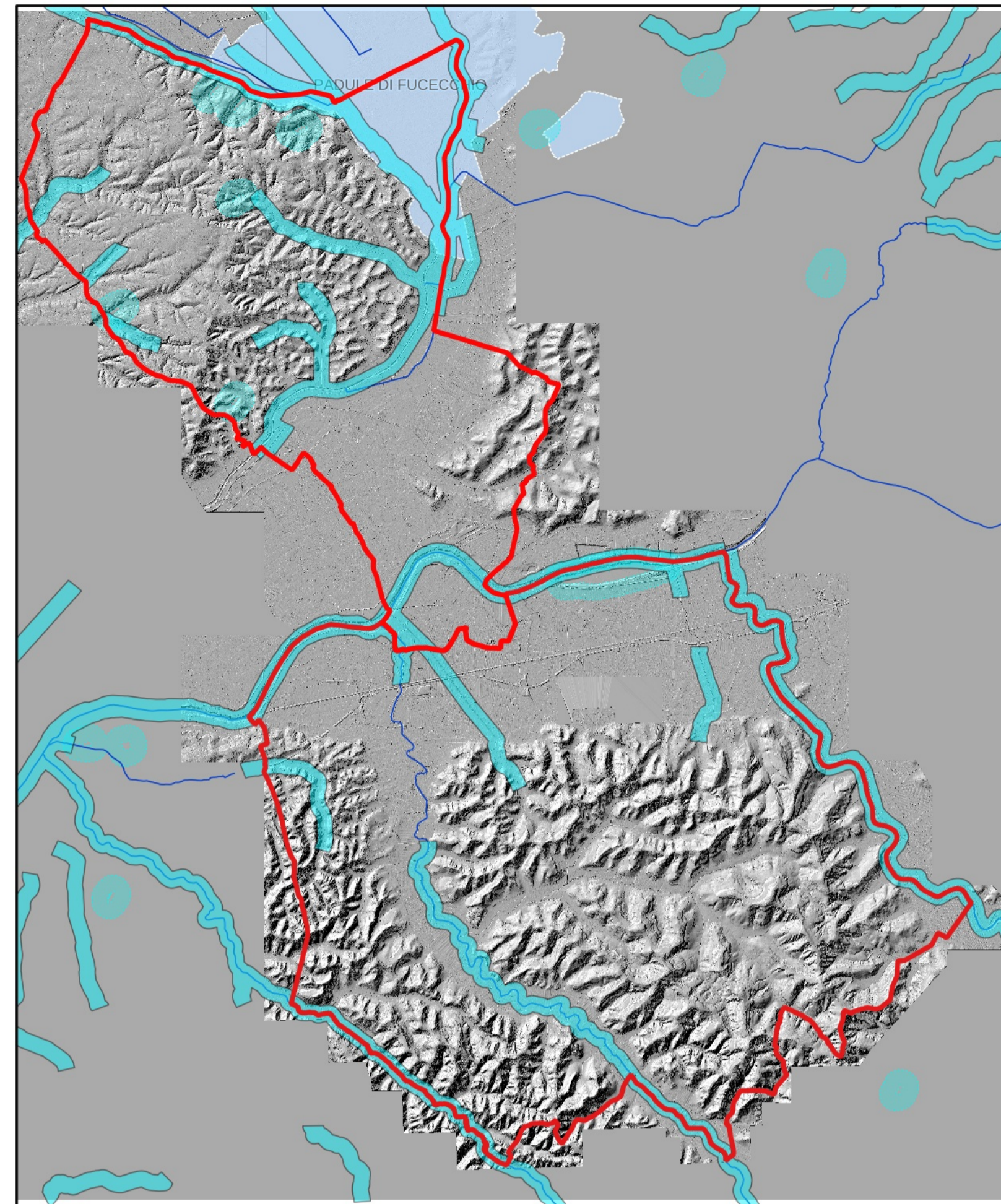

Let. b, c, i - Territori contermini ai laghi, i fiumi i torrenti, i corsi d'acqua e le zone umide.



Let. h. Le zone gravate da Usi Civici



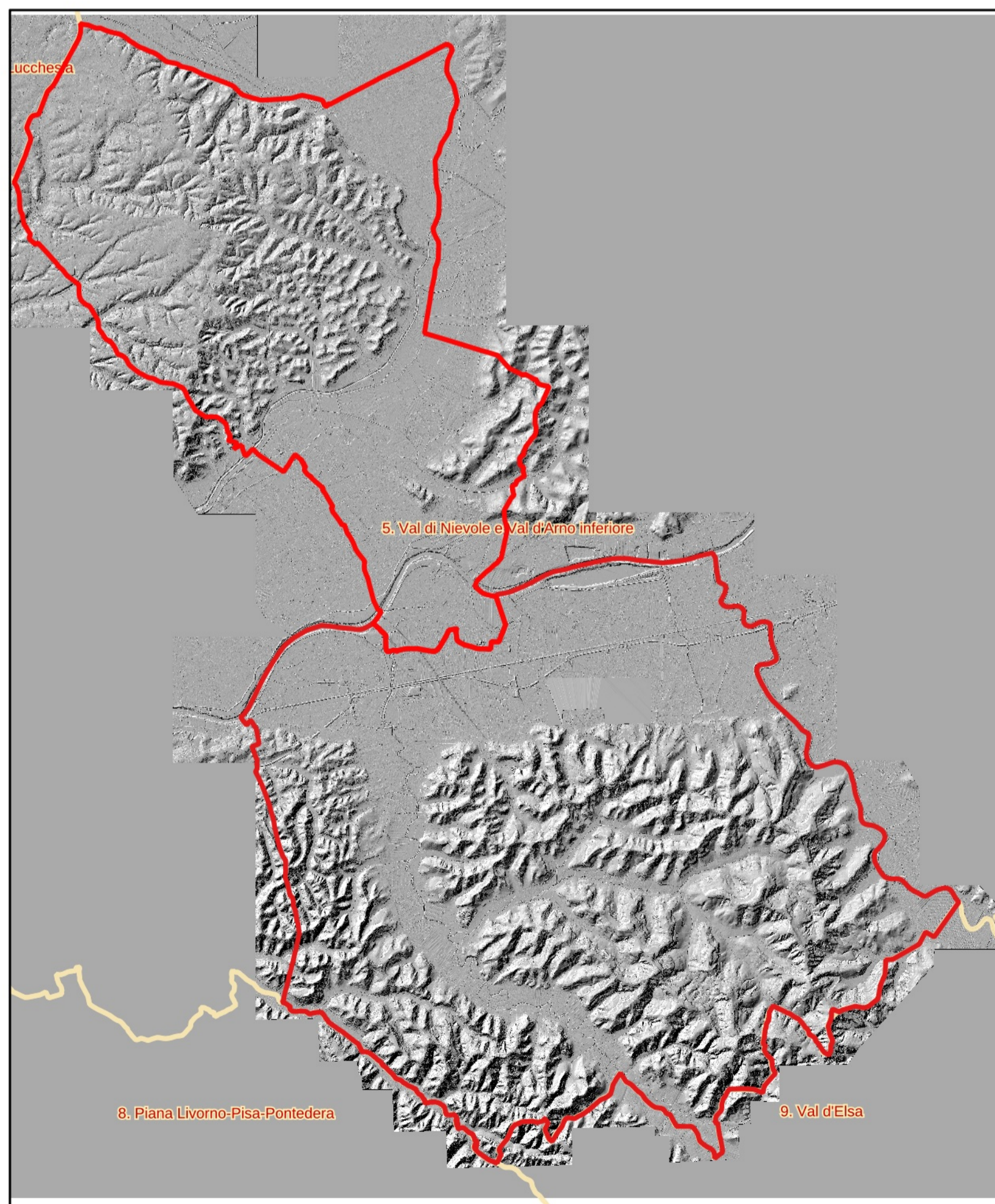

Immobili ed aree di notevole interesser pubblico

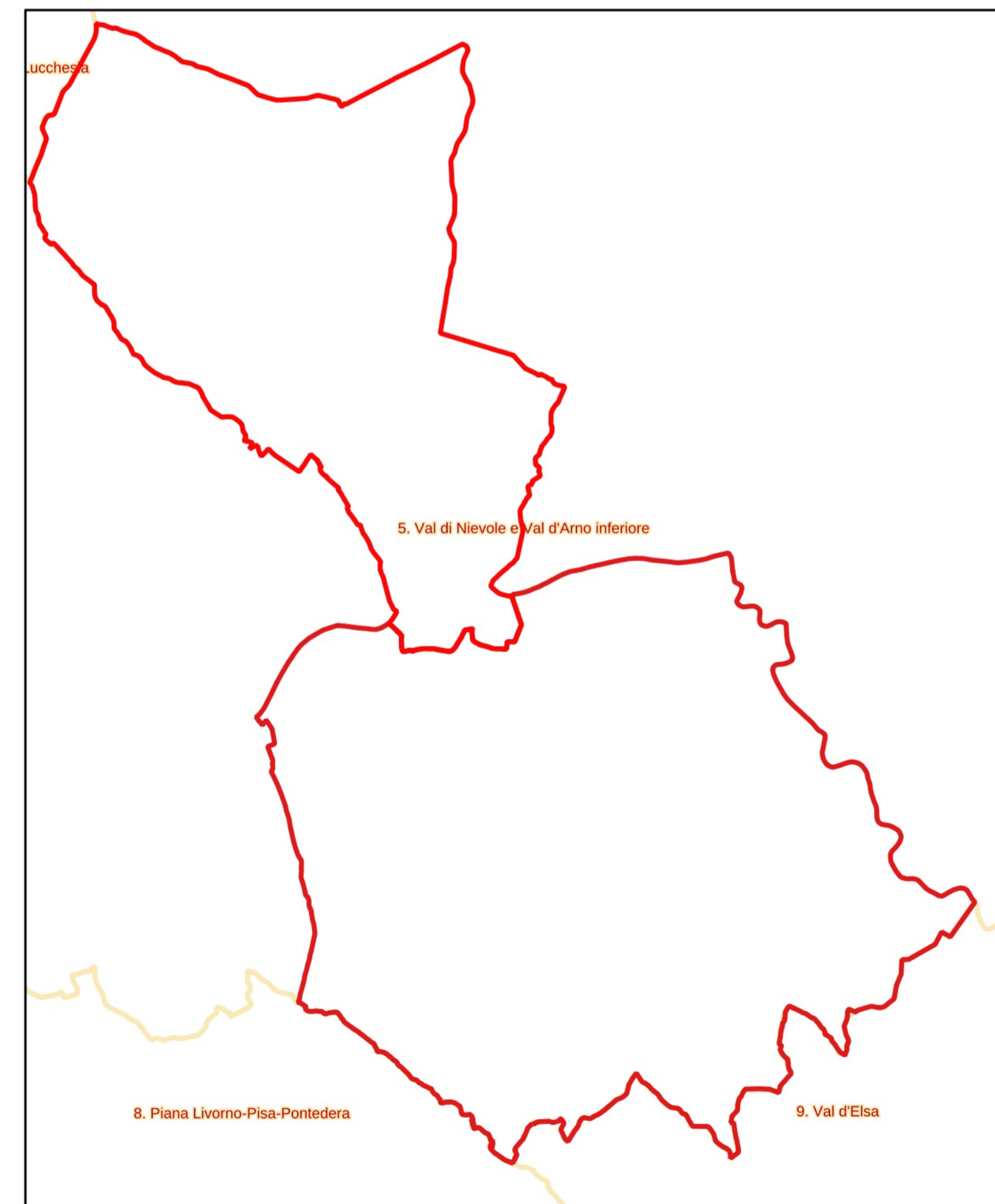

Let. f - Riserve naturali provinciali ed aree contigue



Ambiti di Paesaggio

 COMUNE DI SAN MINIATO (Provincia di Pisa)		 COMUNE DI FUCECCHIO (Città Metropolitana di Firenze)	
			
Sindaco Simone Giglioli		Sindaco Alessio Spinelli	
Responsabile del procedimento Ing. Iuri Galli <small>Comune di San Miniato</small>		Coordinatore dell'Ufficio unico di Piano Arch. Paola Pollina <small>Comune di Fucecchio</small>	
Garante dell'informazione e della comunicazione Dott. Alice Fioridonti			
GRUPPO DI PROGETTAZIONE:			
Urbanistica e Paesaggio Arch. Mauro Ciampa <small>(capogruppo - coordinatore)</small> Architetto Associati Ciampa Arch. Chiara Ciampa Arch. Giovanni Giusti Territorio rurale Dott. Agr. Elisabetta Norel <small>restituzione ed elaborazione cartografica</small> Pianif. J. Anita Pieroni Esperto Sistemi Informativi Territoriali Geog. Garces Ciurana Laura		Studi Geologici, VAS e Vinca Dott. Geol. Fabio Mezzetti Dott. Agr. Roberto Bonaretti Pianif. T. Fabio Iacometti Studi idraulici Dott. Ing. Alessio Gabbriellini Studi Archeologici Prof. Monica Baldassarri Dott. Antonio Alberti Studi socio-economici Prof. Nicola Ballini Aspetti legali Avv. Frida Scarpa	
Struttura del paesaggio			TAVOLA QC3c

PIANO STRUTTURALE INTERCOMUNALE
 ai sensi dell'art. 94 della L.R.65/14