

INQUADRAMENTO

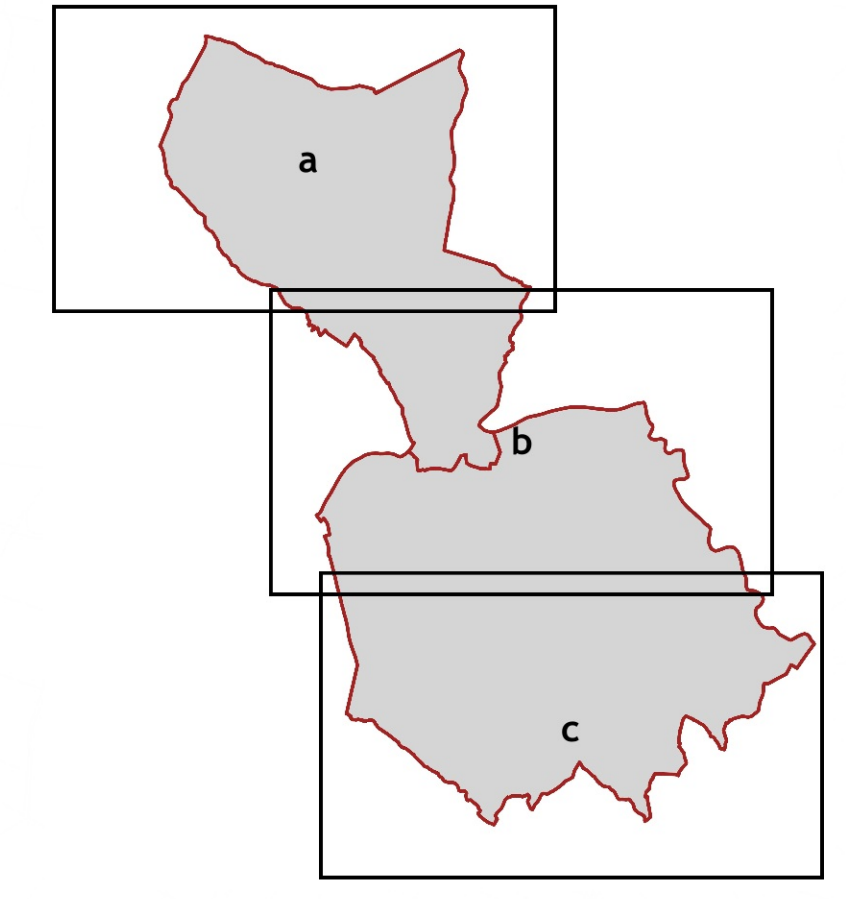

LEGENDA

- Confini comunali
- Perimetro del territorio urbanizzato
- Pericolosità geologica Molto elevata (G4)
- Elevata (G3)
- Media (G2)
- Bassa (G1)

PIANO STRUTTURALE INTERCOMUNALE
ai sensi dell'art. 94 della L.R.65/14



COMUNE DI SAN MINIATO
(Provincia di Pisa)

Sindaco
Simone Giglioli

COMUNE DI FUCECCHIO
(Città Metropolitana di Firenze)

Sindaco
Alessio Spinelli

Responsabile del procedimento
Ing. Iuri Gatti
Comune di San Miniato

Coordinatore dell'Ufficio unico di Piano
Arch. Paola Pollina
Comune di Fucecchio

Garante dell'informazione e della comunicazione
Dott. Alice Fioridiponti

GRUPPO DI PROGETTAZIONE:

Urbanistica e Paesaggio
Arch. Mauro Ciampa
(co-progetto - coordinatore)
Architetti/Associaz. Ciampa

Territorio rurale
Dott. Agr. Elisabetta Norci
restituzione ed elaborazione cartografica
Pianif. J. Anita Pieroni
Geog. Garces Ciarana Laura

Studi Geologici VAS e Vinca
Dott. Geol. Fabio Mezzetti
Dott. Agr. Roberto Bonaretti
Pianif. T. Fabio Iacometti

Studi Idraulici
Dott. Ing. Alessio Gabbrilli

Studi Archeologici
Prof. Monica Baldassari
Dott. Antonio Alberti

Studi socio-economici
Prof. Nicola Bellini
Aspetti legali
Avv. Frida Scarpa

STUDIO GEOLOGICO ai sensi del DPR 58/2020

CARTA DELLA PERICOLOSITA' GEOLOGICA

Scala 1:10.000

TAVOLA
SG.11b