

<b>Simone Coltelli geometra</b> via Bani n. 2 56029 Santa Croce sull'Arno (PI) tel 057133101 - fax 0571382264 e-mail: simonecoltelli@gnisi.com	<b>Paolo Giannoni architetto</b> Largo Pietro Lotte n. 9/H 56029 Santa Croce sull'Arno (PI) tel 057134587 fax 057134588 e-mail: giannoni.paolo@gnisi.com	<b>Andrea Lami geometra</b> Via S. Tommaso n. 15 56029 Santa Croce sull'Arno (PI) tel 057134977 e-mail: a.lami@geometralami.it
<b>denominazione</b> Piano Particolareggiato Attuativo Convenzionato di iniziativa privata per la realizzazione di un edificio commerciale di media struttura di vendita, di residenze, di parcheggi pubblici, di aree a verde pubblico ambientale, a verde pubblico attrezzato, con riorganizzazione della rete stradale esistente e di progetto, nel Comune di Fucecchio, via Provinciale Fiorentina, via Luigi Banti, via Giampiero Alvisi con Variante Semplicata al Regolamento Urbanistico Contestuale al P.P.A.C. Scheda Progetto PA19		
<b>titolo</b> MEDIA STRUTTURA DI VENDITA: PIANA E PROSPETTI		
<b>scala</b> 1:200		<b>8</b>
<b>data</b> Maggio 2023	<b>sost.</b>	
<b>proprietari</b> Bini Luciano, Cerrini Valentina, Giovacchini Ambra, Eredi Giovacchini Augusto, Giovacchini Marinella, Giovacchini Mario, Gori Stefania, Gori Stefano, Grassini Renata, Lucaccini Graziella.		
<b>Progettisti:</b> Simone Coltelli geometra Paolo Giannoni architetto Andrea Lami geometra		

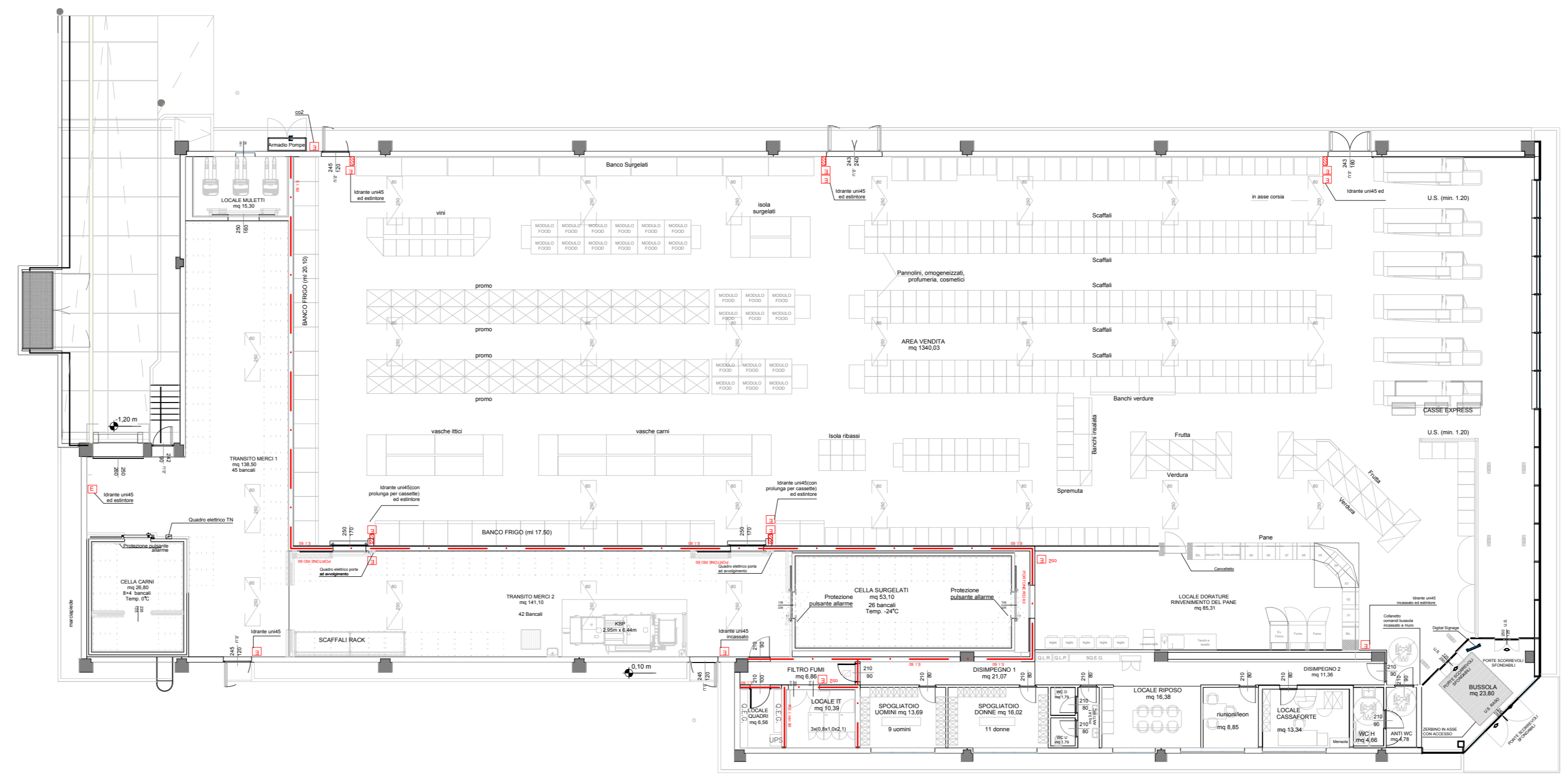

PIANTA FABBRICATO MEDIA STRUTTURA DI VENDITA

PROSPETTO NORD

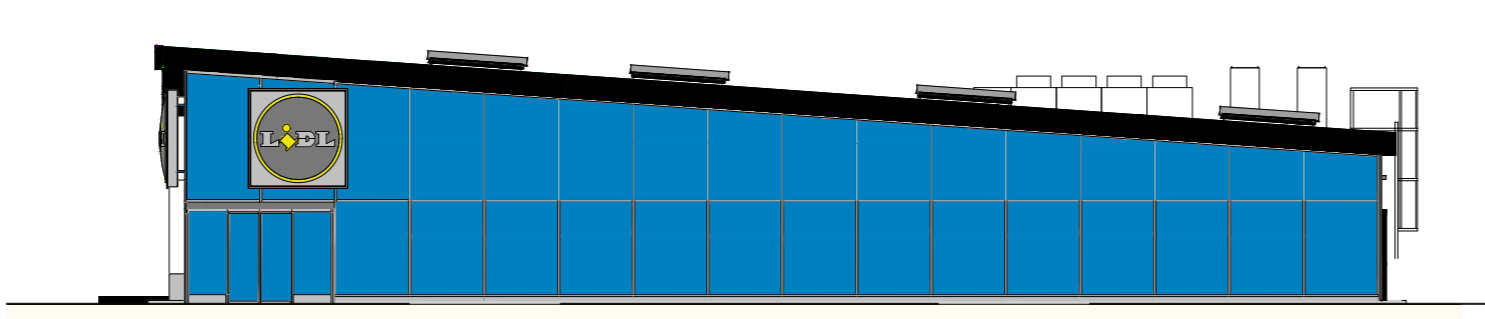

PROSPETTO OVEST (lato via Alvisi)

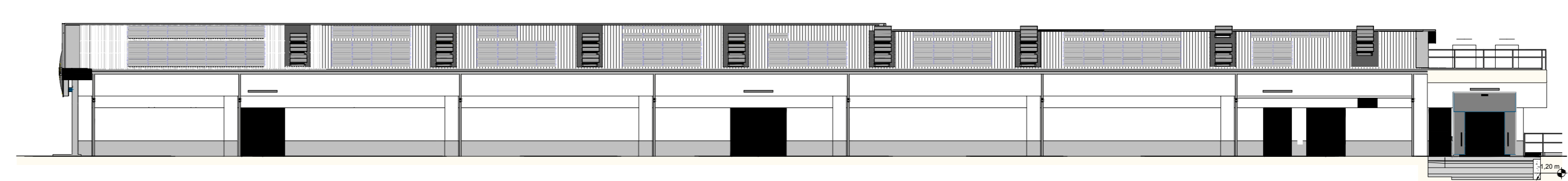

PROSPETTO SUD (lato nuova viabilità di progetto)

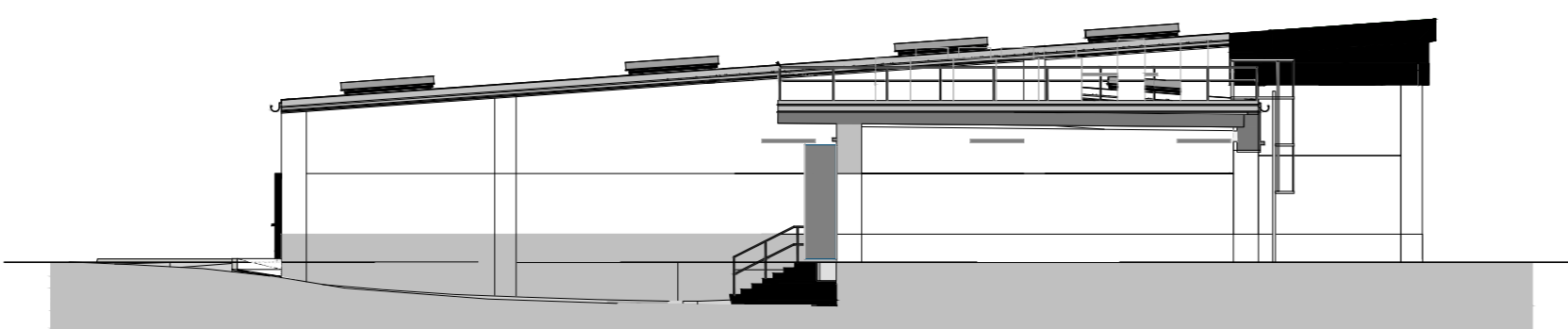

PROSPETTO EST (lato via Bani)



COMUNE DI FUCECCHIO  
 AREA COMPORIBILI ALL'ORIGINALE DIGITALE  
 Protocollo n. 10038/2023/REG. del 22/05/2023