



UNIONE DEI COMUNI
CIRCONDARIO
DELL'EMPOLESE VALDELSA

Comune di Fucecchio

CATASTO DELLE AREE PERCORSE DAL FUOCO

art. 75 L.R. n.39/2000 e s.m.i.

Aggiornamento Incendi anno 2023

DELIBERA DI GIUNTA DELL'UNIONE DEI COMUNI CIRCONDARIO
DELL'EMPOLESE VALDELSA N. 32 DEL 28/05/2024



Redatto da:

Unione dei Comuni Circondario dell'Empolese Valdelsa
Servizio di Protezione Civile



Aree percorse dal fuoco e buffer di 50 m – Scala 1:10.000 – anno 2023

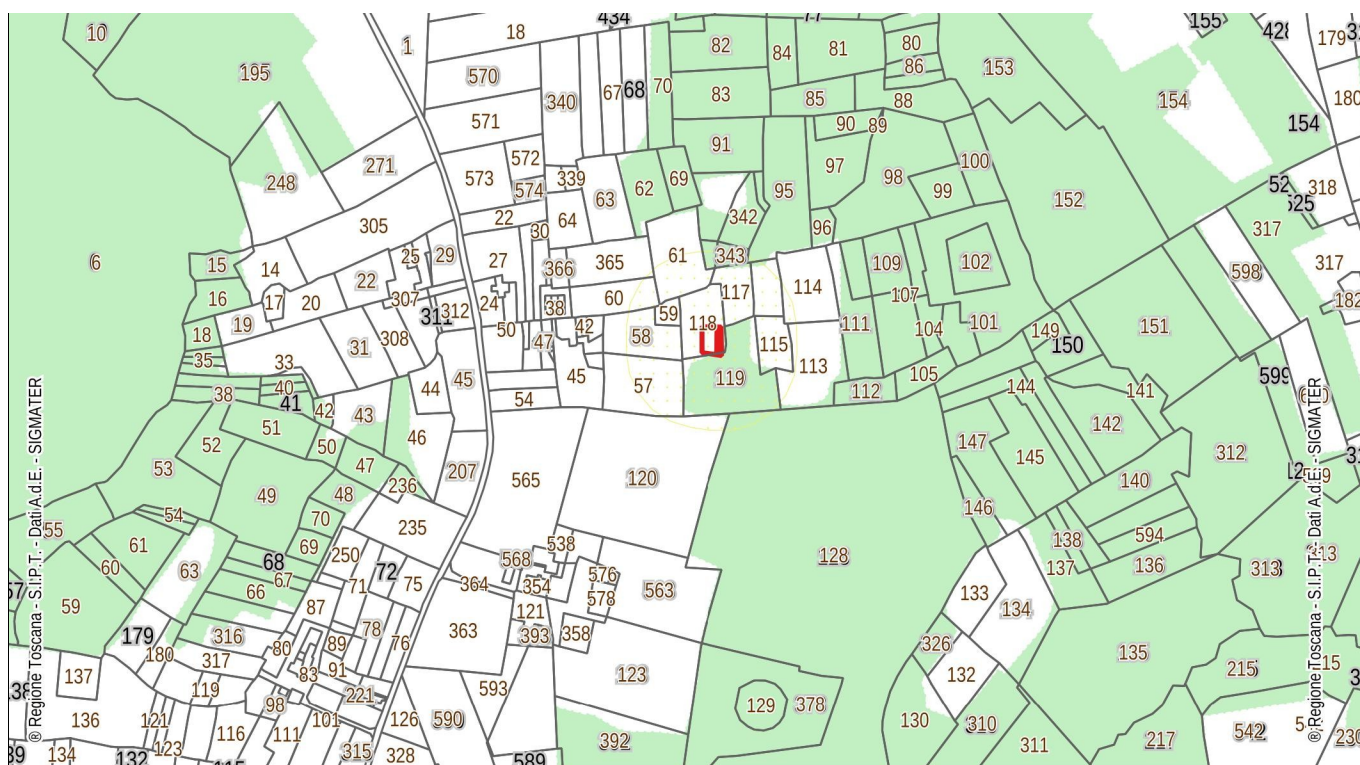

Catasto delle Aree percorse dal fuoco – Scala 1:10.000 – anno 2023

VINCOLI

Tipo	Località	Sup. incendio mq	Foglio	Particella	Sup. Particella mq	Buffer m.	Data Incendio	ANNO FINE VINCOLO 1 (10 Anni)	ANNO FINE VINCOLO 2 (5 Anni)	ANNO FINE VINCOLO 3 (15 Anni)	ANNO FINE VINCOLO 4 (20 Anni)
B	SALTO ALLE VECCHIE	224	20	00118	1277	50	30/09/2023	2033	2028	2038	2043
B	SALTO ALLE VECCHIE	5	20	00119	2758	50	30/09/2023	2033	2028	2038	2043

Vincolo 1	<i>L.R. 39/2000 art. 76 comma 4 lett a - Nei boschi percorsi da incendi è vietato per dieci anni, il pascolo di qualsiasi specie di bestiame, fatte salve le deroghe previste dal regolamento forestale in caso di favorevole ricostituzione del soprassuolo boschivo;</i>
Vincolo 2	<i>L.R. 39/2000 art. 76 comma 4 lett b - Nei boschi percorsi da incendi è vietato per cinque anni l'esercizio dell'attività venatoria, qualora la superficie bruciata sia superiore ad ettari uno, in presenza della tabellazione realizzata con le modalità definite nel piano AIB.</i>
Vincolo 3	<i>L.R. 39/2000 art. 76 comma 5 lett a - Sia nei boschi percorsi dal fuoco e, sia nella fascia entro cinquanta metri da tali boschi, nei soli pascoli percorsi dal fuoco, fatte salve le opere pubbliche, le opere necessarie all'AIB e quanto previsto negli strumenti urbanistici approvati precedentemente al verificarsi dell'incendio, è vietata per un periodo di quindici anni, ogni trasformazione del bosco in altra qualità di coltura;</i>
Vincolo 4	<i>L.R. 39/2000 art. 76 comma 5 lett b - Sia nei boschi percorsi dal fuoco e, sia nella fascia entro cinquanta metri da tali boschi, nei soli pascoli percorsi dal fuoco, fatte salve le opere pubbliche, le opere necessarie all'AIB e quanto previsto negli strumenti urbanistici approvati precedentemente al verificarsi dell'incendio, è vietata per un periodo di venti anni, la realizzazione di edifici o di strutture e infrastrutture finalizzate ad insediamenti civili ed attività produttive.</i>

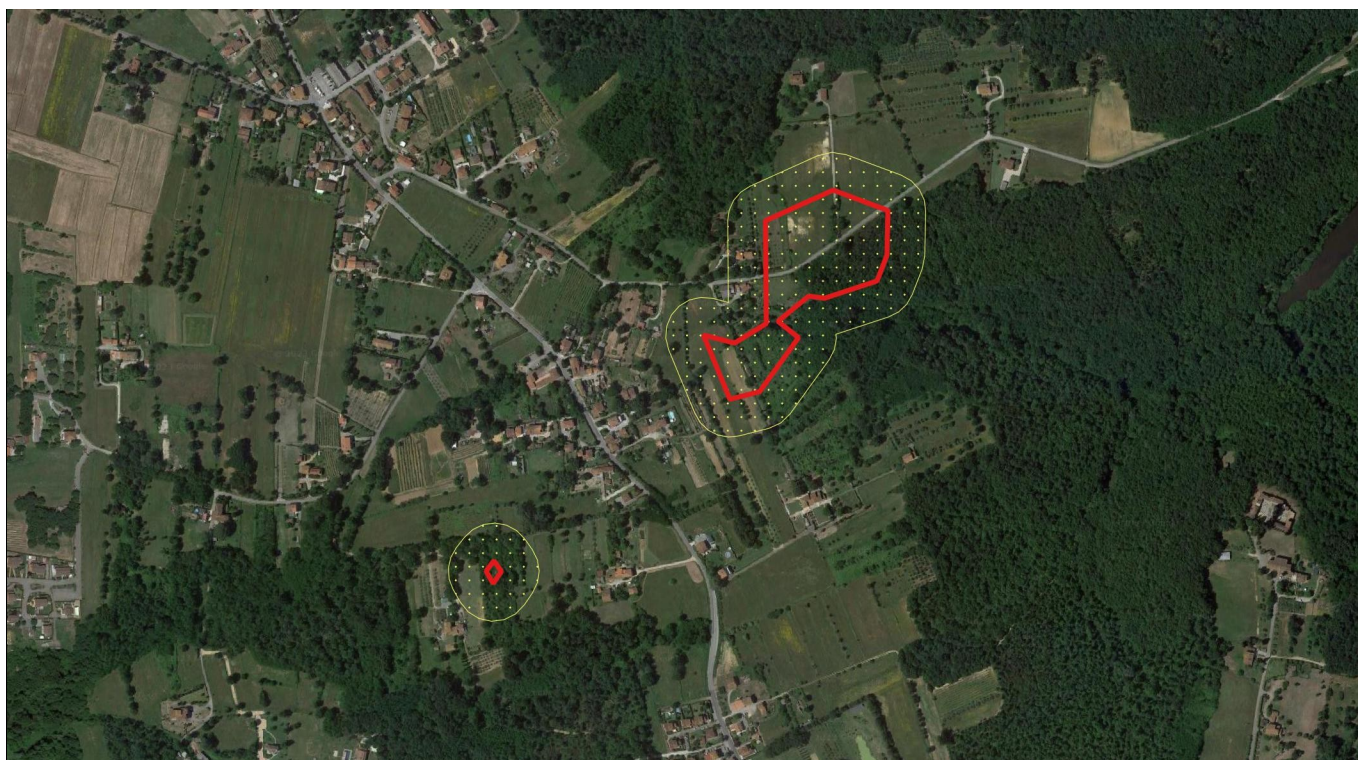

Aree percorse dal fuoco e buffer di 50 m – Scala 1:10.000 – anno 2022

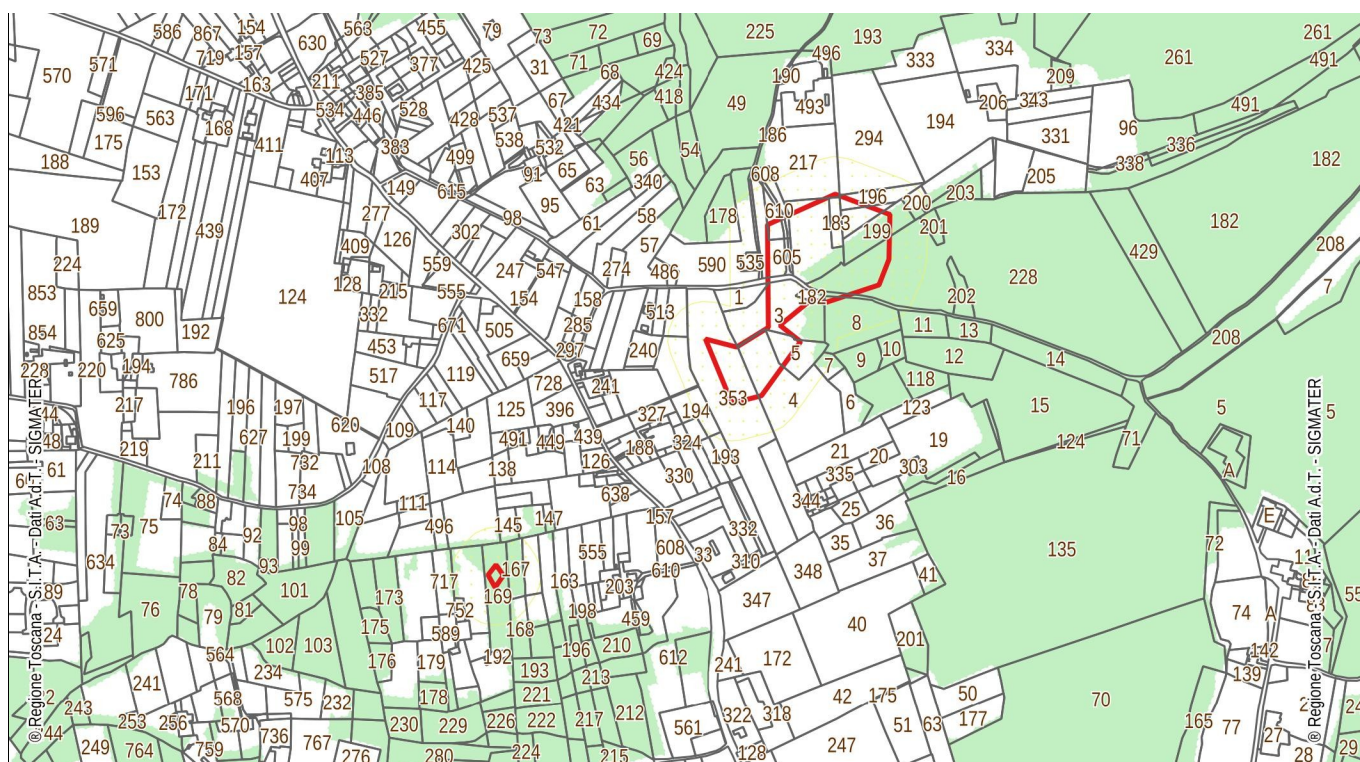

Catasto delle Aree percorse dal fuoco – Scala 1:10.000 – anno 2022

VINCOLI

Tipo	Località	sup. incendio mq	Foglio	Particella	Sup Particella mq	Buffer m	Data Incendio	ANNO FINE VINCOLO 1 (10 Anni)	ANNO FINE VINCOLO 2 (5 Anni)	ANNO FINE VINCOLO 3 (15 Anni)	ANNO FINE VINCOLO 4 (20 Anni)
	QUERCE	1591	3	00180	3610	50	11/08/2022	NO	NO	2037	2042
	QUERCE	732	3	00181	2000	50	11/08/2022	NO	NO	2037	2042
	QUERCE	968	3	00183	968	50	11/08/2022	NO	NO	2037	2042
	QUERCE	5548	3	00184	6054	50	11/08/2022	NO	NO	2037	2042
	QUERCE	360	3	00196	1904	50	11/08/2022	NO	NO	2037	2042
	QUERCE	1244	3	00197	1435	50	11/08/2022	NO	NO	2037	2042
B	QUERCE	2241	3	00199	3274	50	11/08/2022	2032	2027	2037	2042
	QUERCE	50	3	00217	8709	50	11/08/2022	NO	NO	2037	2042
	QUERCE	3829	3	00228	61447	50	11/08/2022	NO	NO	2037	2042
B	QUERCE	306	7	00169	4295	50	11/08/2022	2032	2027	2037	2042
	QUERCE	2	8	00001	1552	50	11/08/2022	NO	NO	2037	2042
B	QUERCE	2541	8	00003	7198	50	11/08/2022	2032	2027	2037	2042
	QUERCE	2756	8	00004	12201	50	11/08/2022	NO	NO	2037	2042
B	QUERCE	1084	8	00005	2742	50	11/08/2022	2032	2027	2037	2042
B	QUERCE	95	8	00008	5581	50	11/08/2022	2032	2027	2037	2042
	QUERCE	2937	8	00027	21670	50	11/08/2022	NO	NO	2037	2042
B	QUERCE	365	8	00182	412	50	11/08/2022	2032	2027	2037	2042

Vincolo 1	<i>L.R. 39/2000 art. 76 comma 4 lett a - Nei boschi percorsi da incendi è vietato per dieci anni, il pascolo di qualsiasi specie di bestiame, fatte salve le deroghe previste dal regolamento forestale in caso di favorevole ricostituzione del soprassuolo boschivo;</i>
Vincolo 2	<i>L.R. 39/2000 art. 76 comma 4 lett b - Nei boschi percorsi da incendi è vietato per cinque anni l'esercizio dell'attività venatoria, qualora la superficie bruciata sia superiore ad ettari uno, in presenza della tabellazione realizzata con le modalità definite nel piano AIB.</i>
Vincolo 3	<i>L.R. 39/2000 art. 76 comma 5 lett a - Sia nei boschi percorsi dal fuoco e, sia nella fascia entro cinquanta metri da tali boschi, nei soli pascoli percorsi dal fuoco, fatte salve le opere pubbliche, le opere necessarie all'AIB e quanto previsto negli strumenti urbanistici approvati precedentemente al verificarsi dell'incendio, è vietata per un periodo di quindici anni, ogni trasformazione del bosco in altra qualità di coltura;</i>
Vincolo 4	<i>L.R. 39/2000 art. 76 comma 5 lett b - Sia nei boschi percorsi dal fuoco e, sia nella fascia entro cinquanta metri da tali boschi, nei soli pascoli percorsi dal fuoco, fatte salve le opere pubbliche, le opere necessarie all'AIB e quanto previsto negli strumenti urbanistici approvati precedentemente al verificarsi dell'incendio, è vietata per un periodo di venti anni, la realizzazione di edifici o di strutture e infrastrutture finalizzate ad insediamenti civili ed attività produttive.</i>



Aree percorse dal fuoco e buffer di 50 m – Scala 1:10.000 – anno 2022

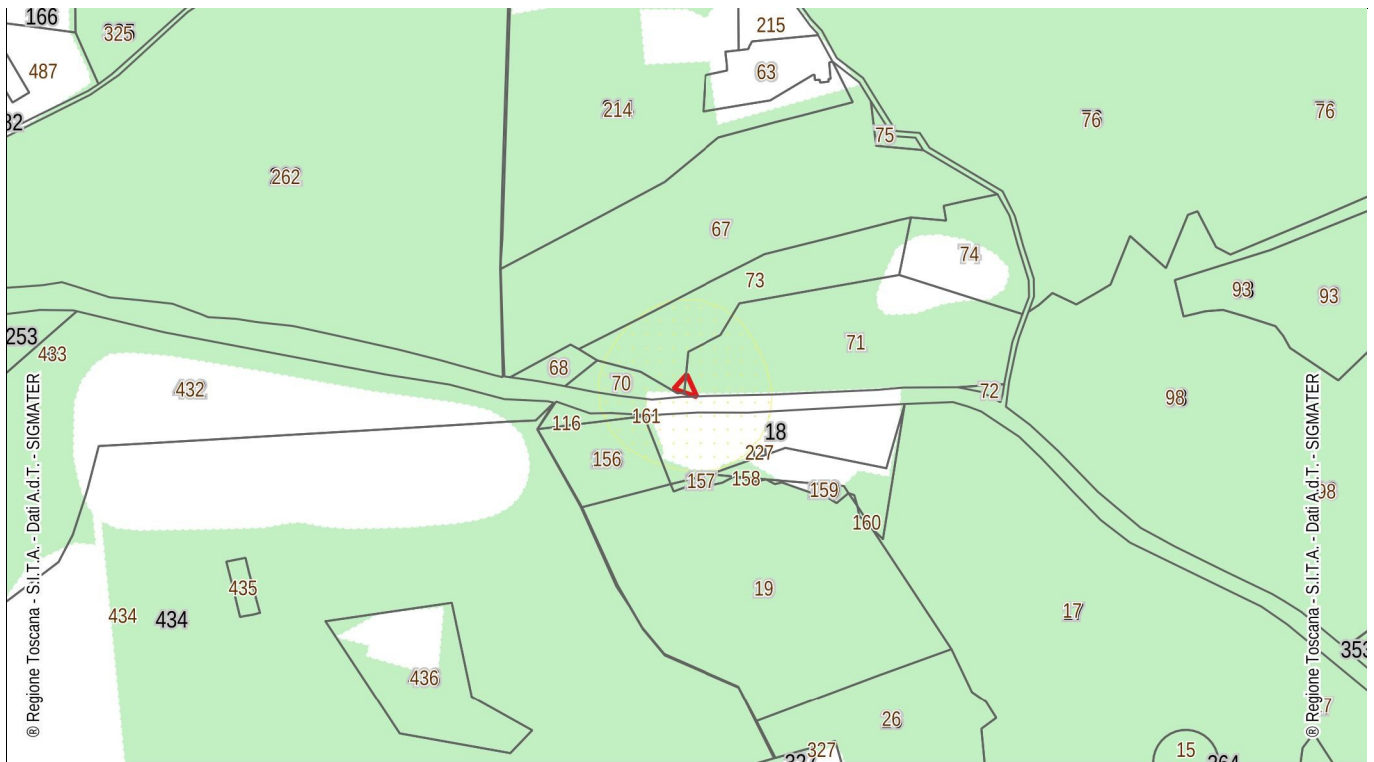

Catasto delle Aree percorse dal fuoco – Scala 1:5.000 – anno 2022

VINCOLI

Tipo	Località	sup. incendio mq	Foglio	Particella	Sup Particella mq	Buffer m	Data Incendio	ANNO FINE VINCOLO 1 (10 Anni)	ANNO FINE VINCOLO 2 (5 Anni)	ANNO FINE VINCOLO 3 (15 Anni)	ANNO FINE VINCOLO 4 (20 Anni)
B	LE VEDUTE	56	25	00071	13270	50	20/07/2022	2032	2027	2037	2042
B	LE VEDUTE	41	25	00073	7156	50	20/07/2022	2032	2027	2037	2042

Vincolo 1	<i>L.R. 39/2000 art. 76 comma 4 lett a – Nei boschi percorsi da incendi è vietato per dieci anni, il pascolo di qualsiasi specie di bestiame, fatte salve le deroghe previste dal regolamento forestale in caso di favorevole ricostituzione del soprassuolo boschivo;</i>
Vincolo 2	<i>L.R. 39/2000 art. 76 comma 4 lett b – Nei boschi percorsi da incendi è vietato per cinque anni l'esercizio dell'attività venatoria, qualora la superficie bruciata sia superiore ad ettari uno, in presenza della tabellazione realizzata con le modalità definite nel piano AIB.</i>
Vincolo 3	<i>L.R. 39/2000 art. 76 comma 5 lett a – Sia nei boschi percorsi dal fuoco e, sia nella fascia entro cinquanta metri da tali boschi, nei soli pascoli percorsi dal fuoco, fatte salve le opere pubbliche, le opere necessarie all'AIB e quanto previsto negli strumenti urbanistici approvati precedentemente al verificarsi dell'incendio, è vietata per un periodo di quindici anni, ogni trasformazione del bosco in altra qualità di coltura;</i>
Vincolo 4	<i>L.R. 39/2000 art. 76 comma 5 lett b – Sia nei boschi percorsi dal fuoco e, sia nella fascia entro cinquanta metri da tali boschi, nei soli pascoli percorsi dal fuoco, fatte salve le opere pubbliche, le opere necessarie all'AIB e quanto previsto negli strumenti urbanistici approvati precedentemente al verificarsi dell'incendio, è vietata per un periodo di venti anni, la realizzazione di edifici o di strutture e infrastrutture finalizzate ad insediamenti civili ed attività produttive.</i>

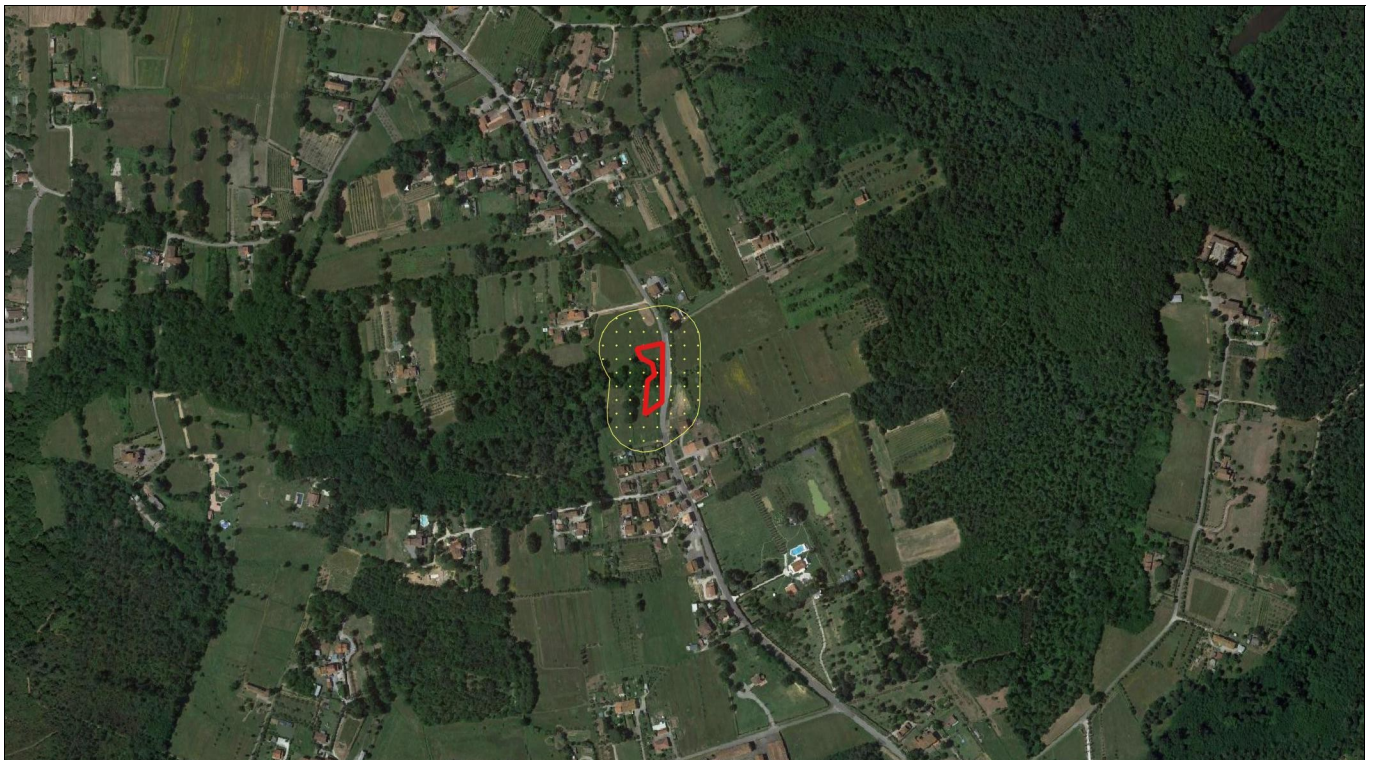

Aree percorse dal fuoco e buffer di 50 m – Scala 1:10.000 – anno 2022

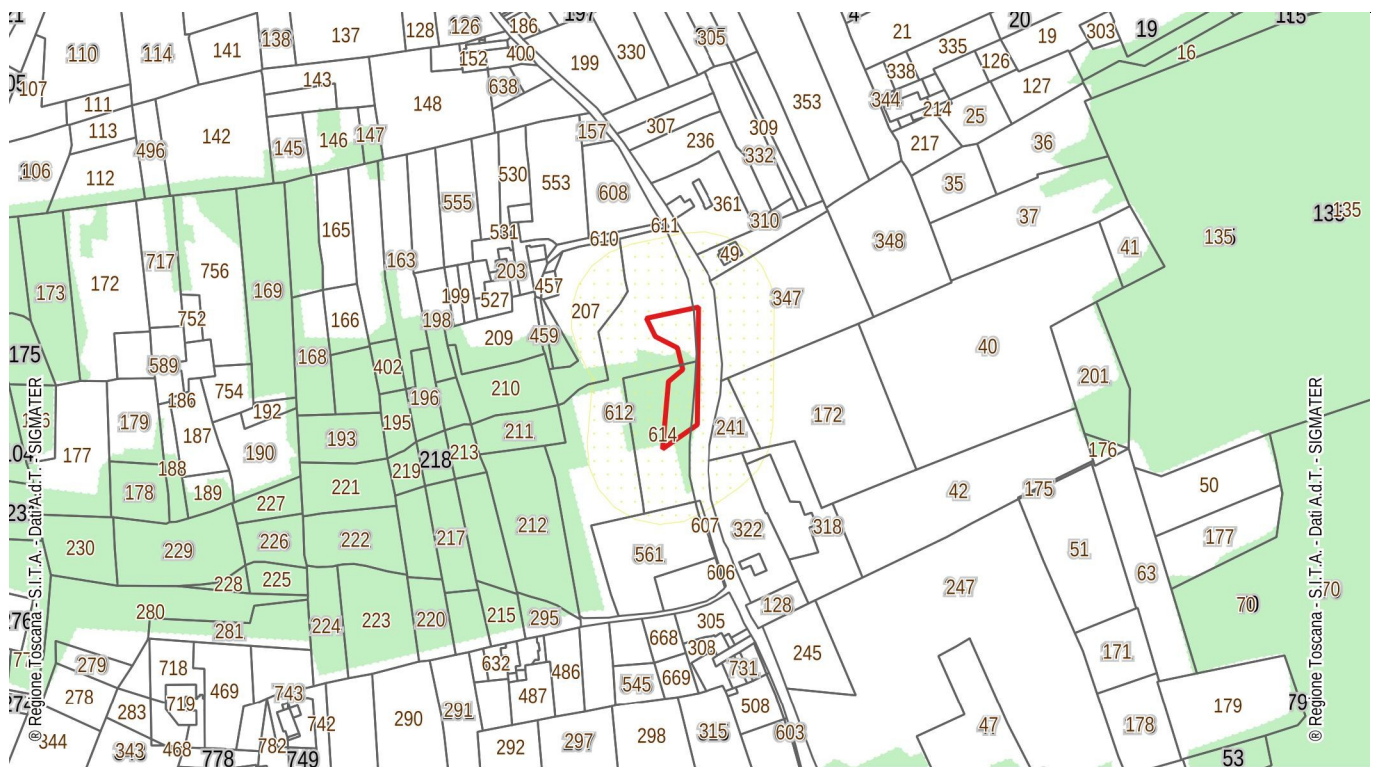

Catasto delle Aree percorse dal fuoco – Scala 1:5.000 – anno 2022

VINCOLI

Tipo	Località	sup. incendio mq	Foglio	Particella	Sup Particella mq	Buffer m	Data Incendio	ANNO FINE VINCOLO 1 (10 Anni)	ANNO FINE VINCOLO 2 (5 Anni)	ANNO FINE VINCOLO 3 (15 Anni)	ANNO FINE VINCOLO 4 (20 Anni)
B	QUERCE	716	7	00612	10386	50	08/07/2022	NO	NO	2037	2042
	QUERCE	813	7	00614	3581	50	08/07/2022	2032	2027	2037	2042

Vincolo 1	<i>L.R. 39/2000 art. 76 comma 4 lett a – Nei boschi percorsi da incendi è vietato per dieci anni, il pascolo di qualsiasi specie di bestiame, fatte salve le deroghe previste dal regolamento forestale in caso di favorevole ricostituzione del soprassuolo boschivo;</i>
Vincolo 2	<i>L.R. 39/2000 art. 76 comma 4 lett b – Nei boschi percorsi da incendi è vietato per cinque anni l'esercizio dell'attività venatoria, qualora la superficie bruciata sia superiore ad ettari uno, in presenza della tabellazione realizzata con le modalità definite nel piano AIB.</i>
Vincolo 3	<i>L.R. 39/2000 art. 76 comma 5 lett a – Sia nei boschi percorsi dal fuoco e, sia nella fascia entro cinquanta metri da tali boschi, nei soli pascoli percorsi dal fuoco, fatte salve le opere pubbliche, le opere necessarie all'AIB e quanto previsto negli strumenti urbanistici approvati precedentemente al verificarsi dell'incendio, è vietata per un periodo di quindici anni, ogni trasformazione del bosco in altra qualità di coltura;</i>
Vincolo 4	<i>L.R. 39/2000 art. 76 comma 5 lett b – Sia nei boschi percorsi dal fuoco e, sia nella fascia entro cinquanta metri da tali boschi, nei soli pascoli percorsi dal fuoco, fatte salve le opere pubbliche, le opere necessarie all'AIB e quanto previsto negli strumenti urbanistici approvati precedentemente al verificarsi dell'incendio, è vietata per un periodo di venti anni, la realizzazione di edifici o di strutture e infrastrutture finalizzate ad insediamenti civili ed attività produttive.</i>



Aree percorse dal fuoco e buffer di 50 m – Scala 1:10.000 – anno 2022

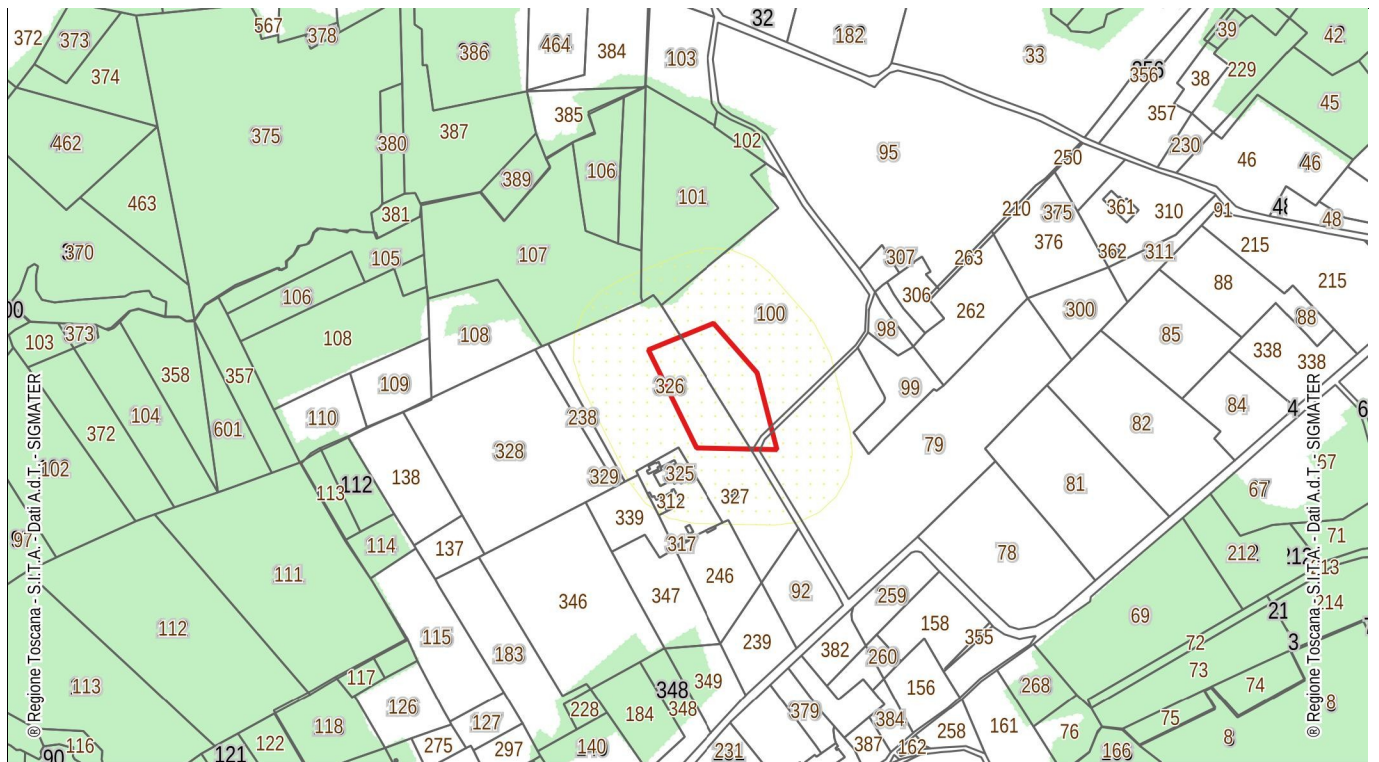

Catasto delle Aree percorse dal fuoco – Scala 1:5.000 – anno 2022

VINCOLI

Tipo	Località	sup. incendio mq	Foglio	Particella	Sup Particella mq	Buffer m	Data Incendio	ANNO FINE VINCOLO 1 (10 Anni)	ANNO FINE VINCOLO 2 (5 Anni)	ANNO FINE VINCOLO 3 (15 Anni)	ANNO FINE VINCOLO 4 (20 Anni)
	PINETE	72	15	00079	16569	50	07/07/2022	NO	NO	2037	2042
	PINETE	2111	15	00100	12788	50	07/07/2022	NO	NO	2037	2042
	PINETE	2155	15	00326	11652	50	07/07/2022	NO	NO	2037	2042

Vincolo 1	<i>L.R. 39/2000 art. 76 comma 4 lett a – Nei boschi percorsi da incendi è vietato per dieci anni, il pascolo di qualsiasi specie di bestiame, fatte salve le deroghe previste dal regolamento forestale in caso di favorevole ricostituzione del soprassuolo boschivo;</i>
Vincolo 2	<i>L.R. 39/2000 art. 76 comma 4 lett b – Nei boschi percorsi da incendi è vietato per cinque anni l'esercizio dell'attività venatoria, qualora la superficie bruciata sia superiore ad ettari uno, in presenza della tabellazione realizzata con le modalità definite nel piano AIB.</i>
Vincolo 3	<i>L.R. 39/2000 art. 76 comma 5 lett a – Sia nei boschi percorsi dal fuoco e, sia nella fascia entro cinquanta metri da tali boschi, nei soli pascoli percorsi dal fuoco, fatte salve le opere pubbliche, le opere necessarie all'AIB e quanto previsto negli strumenti urbanistici approvati precedentemente al verificarsi dell'incendio, è vietata per un periodo di quindici anni, ogni trasformazione del bosco in altra qualità di coltura;</i>
Vincolo 4	<i>L.R. 39/2000 art. 76 comma 5 lett b – Sia nei boschi percorsi dal fuoco e, sia nella fascia entro cinquanta metri da tali boschi, nei soli pascoli percorsi dal fuoco, fatte salve le opere pubbliche, le opere necessarie all'AIB e quanto previsto negli strumenti urbanistici approvati precedentemente al verificarsi dell'incendio, è vietata per un periodo di venti anni, la realizzazione di edifici o di strutture e infrastrutture finalizzate ad insediamenti civili ed attività produttive.</i>



Aree percorse dal fuoco e buffer di 50 m – Scala 1:10.000 – anno 2022

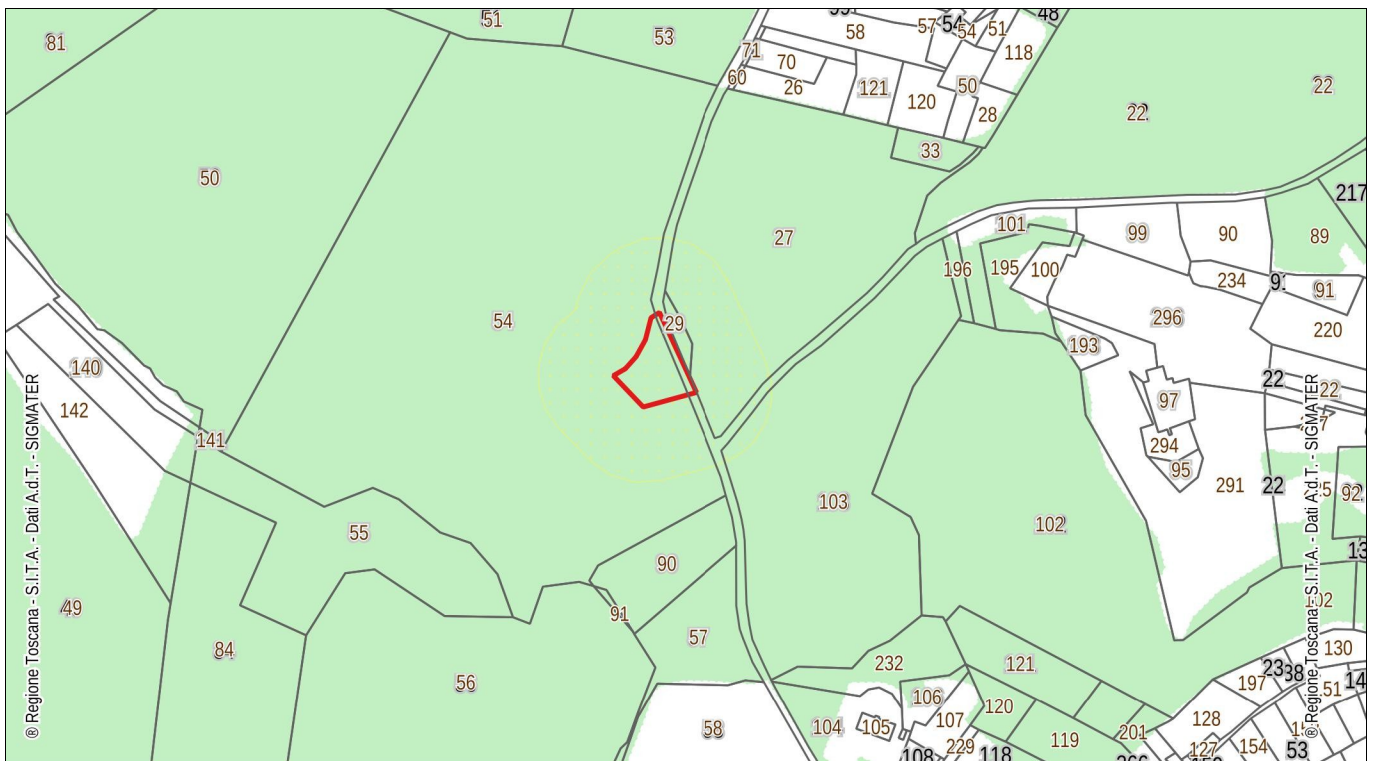

Catasto delle Aree percorse dal fuoco – Scala 1:5.000 – anno 2022

VINCOLI

Tipo	Località	sup. incendio mq	Foglio	Particella	Sup Particella mq	Buffer m	Data Incendio	ANNO FINE VINCOLO 1 (10 Anni)	ANNO FINE VINCOLO 2 (5 Anni)	ANNO FINE VINCOLO 3 (15 Anni)	ANNO FINE VINCOLO 4 (20 Anni)
B	BALZELLO	1412	26	00054	78023	50	25/03/2022	2032	2027	2037	2042
Vincolo 1	<i>L.R. 39/2000 art. 76 comma 4 lett a - Nei boschi percorsi da incendi è vietato per dieci anni, il pascolo di qualsiasi specie di bestiame, fatte salve le deroghe previste dal regolamento forestale in caso di favorevole ricostituzione del soprassuolo boschivo;</i>										
Vincolo 2	<i>L.R. 39/2000 art. 76 comma 4 lett b - Nei boschi percorsi da incendi è vietato per cinque anni l'esercizio dell'attività venatoria, qualora la superficie bruciata sia superiore ad ettari uno, in presenza della tabellazione realizzata con le modalità definite nel piano AIB.</i>										
Vincolo 3	<i>L.R. 39/2000 art. 76 comma 5 lett a - Sia nei boschi percorsi dal fuoco e, sia nella fascia entro cinquanta metri da tali boschi, nei soli pascoli percorsi dal fuoco, fatte salve le opere pubbliche, le opere necessarie all'AIB e quanto previsto negli strumenti urbanistici approvati precedentemente al verificarsi dell'incendio, è vietata per un periodo di quindici anni, ogni trasformazione del bosco in altra qualità di coltura;</i>										
Vincolo 4	<i>L.R. 39/2000 art. 76 comma 5 lett b - Sia nei boschi percorsi dal fuoco e, sia nella fascia entro cinquanta metri da tali boschi, nei soli pascoli percorsi dal fuoco, fatte salve le opere pubbliche, le opere necessarie all'AIB e quanto previsto negli strumenti urbanistici approvati precedentemente al verificarsi dell'incendio, è vietata per un periodo di venti anni, la realizzazione di edifici o di strutture e infrastrutture finalizzate ad insediamenti civili ed attività produttive.</i>										



Aree percorse dal fuoco e buffer di 50 m – Scala 1:10.000 – anno 2021

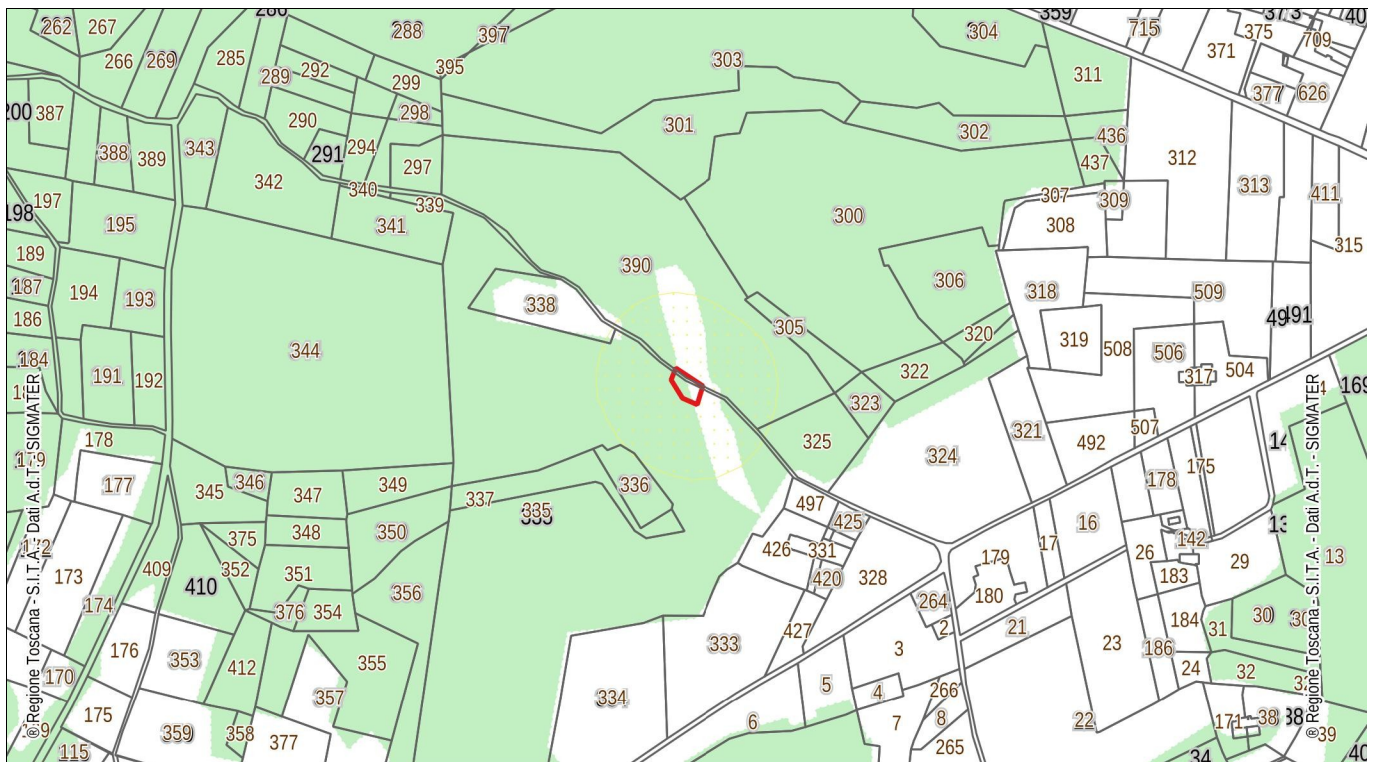

Catasto delle Aree percorse dal fuoco – Scala 1:5.000 – anno 2021

VINCOLI

Tipo	Località	sup. incendio mq	Foglio	Particella	Sup Particella mq	Buffer m	Data Incendio	ANNO FINE VINCOLO 1 (10 Anni)	ANNO FINE VINCOLO 2 (5 Anni)	ANNO FINE VINCOLO 3 (15 Anni)	ANNO FINE VINCOLO 4 (20 Anni)
B	VIA DEL FRULLINO	208	6	00335	51059	50	24/07/2021	2031	2026	2036	2041
B	VIA DEL FRULLINO	21	6	00390	20356	50	24/07/2021	2031	2026	2036	2041

Vincolo 1	<i>L.R. 39/2000 art. 76 comma 4 lett a – Nei boschi percorsi da incendi è vietato per dieci anni, il pascolo di qualsiasi specie di bestiame, fatte salve le deroghe previste dal regolamento forestale in caso di favorevole ricostituzione del soprassuolo boschivo;</i>
Vincolo 2	<i>L.R. 39/2000 art. 76 comma 4 lett b – Nei boschi percorsi da incendi è vietato per cinque anni l'esercizio dell'attività venatoria, qualora la superficie bruciata sia superiore ad ettari uno, in presenza della tabellazione realizzata con le modalità definite nel piano AIB.</i>
Vincolo 3	<i>L.R. 39/2000 art. 76 comma 5 lett a – Sia nei boschi percorsi dal fuoco e, sia nella fascia entro cinquanta metri da tali boschi, nei soli pascoli percorsi dal fuoco, fatte salve le opere pubbliche, le opere necessarie all'AIB e quanto previsto negli strumenti urbanistici approvati precedentemente al verificarsi dell'incendio, è vietata per un periodo di quindici anni, ogni trasformazione del bosco in altra qualità di coltura;</i>
Vincolo 4	<i>L.R. 39/2000 art. 76 comma 5 lett b – Sia nei boschi percorsi dal fuoco e, sia nella fascia entro cinquanta metri da tali boschi, nei soli pascoli percorsi dal fuoco, fatte salve le opere pubbliche, le opere necessarie all'AIB e quanto previsto negli strumenti urbanistici approvati precedentemente al verificarsi dell'incendio, è vietata per un periodo di venti anni, la realizzazione di edifici o di strutture e infrastrutture finalizzate ad insediamenti civili ed attività produttive.</i>



Aree percorse dal fuoco e buffer di 50 m – Scala 1:10.000 – anno 2021



Catasto delle Aree percorse dal fuoco – Scala 1:5.000 – anno 2021

VINCOLI

Tipo	Località	sup. incendio mq	Foglio	Particella	Sup Particella mq	Buffer m	Data Incendio	ANNO FINE VINCOLO 1 (10 Anni)	ANNO FINE VINCOLO 2 (5 Anni)	ANNO FINE VINCOLO 3 (15 Anni)	ANNO FINE VINCOLO 4 (20 Anni)
B	VIA DELLA BIGATTIERA	235	25	00057	4867	50	23/08/2021	2031	2026	2036	2041
B	VIA DELLA BIGATTIERA	3227	25	00058	83728	50	23/08/2021	2031	2026	2036	2041
	VIA DELLA BIGATTIERA	0	25	00079	1189	50	23/08/2021	NO	NO	2036	2041
	VIA DELLA BIGATTIERA	3	25	00156	12352	50	23/08/2021	NO	NO	2036	2041

Vincolo 1	<i>L.R. 39/2000 art. 76 comma 4 lett a – Nei boschi percorsi da incendi è vietato per dieci anni, il pascolo di qualsiasi specie di bestiame, fatte salve le deroghe previste dal regolamento forestale in caso di favorevole ricostituzione del soprassuolo boschivo;</i>
Vincolo 2	<i>L.R. 39/2000 art. 76 comma 4 lett b – Nei boschi percorsi da incendi è vietato per cinque anni l'esercizio dell'attività venatoria, qualora la superficie bruciata sia superiore ad ettari uno, in presenza della tabellazione realizzata con le modalità definite nel piano AIB.</i>
Vincolo 3	<i>L.R. 39/2000 art. 76 comma 5 lett a – Sia nei boschi percorsi dal fuoco e, sia nella fascia entro cinquanta metri da tali boschi, nei soli pascoli percorsi dal fuoco, fatte salve le opere pubbliche, le opere necessarie all'AIB e quanto previsto negli strumenti urbanistici approvati precedentemente al verificarsi dell'incendio, è vietata per un periodo di quindici anni, ogni trasformazione del bosco in altra qualità di coltura;</i>
Vincolo 4	<i>L.R. 39/2000 art. 76 comma 5 lett b – Sia nei boschi percorsi dal fuoco e, sia nella fascia entro cinquanta metri da tali boschi, nei soli pascoli percorsi dal fuoco, fatte salve le opere pubbliche, le opere necessarie all'AIB e quanto previsto negli strumenti urbanistici approvati precedentemente al verificarsi dell'incendio, è vietata per un periodo di venti anni, la realizzazione di edifici o di strutture e infrastrutture finalizzate ad insediamenti civili ed attività produttive.</i>



Aree percorse dal fuoco e buffer di 50 m – Scala 1:10.000 – anno 2021

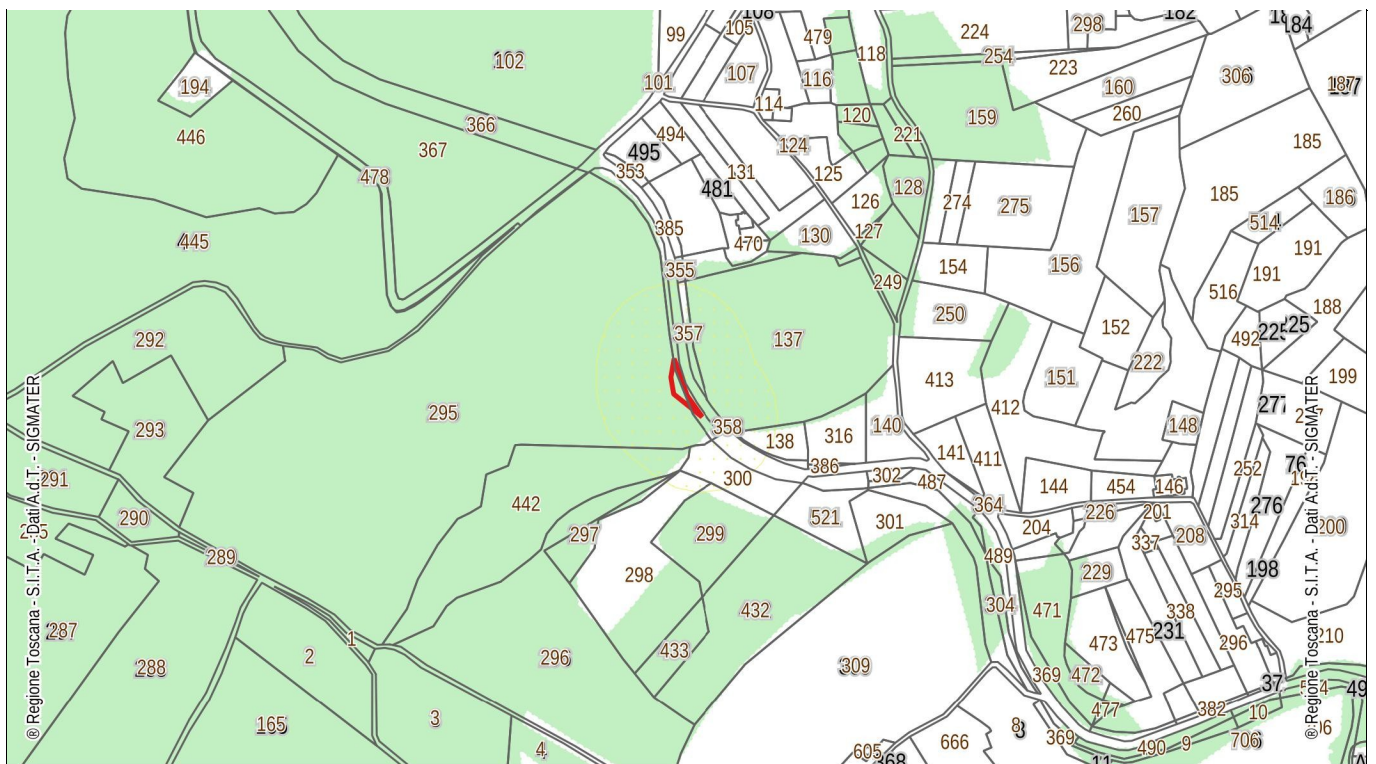

Catasto delle Aree percorse dal fuoco – Scala 1:5.000 – anno 2021

VINCOLI

Tipo	Località	sup. incendio mq	Foglio	Particella	Sup Particella mq	Buffer m	Data Incendio	ANNO FINE VINCOLO 1 (10 Anni)	ANNO FINE VINCOLO 2 (5 Anni)	ANNO FINE VINCOLO 3 (15 Anni)	ANNO FINE VINCOLO 4 (20 Anni)
B	TACCHIO	123	20	00295	49489	50	23/08/2021	2031	2026	2036	2041
B	TACCHIO	63	20	00483	902	50	23/08/2021	2031	2026	2036	2041

Vincolo 1	<i>L.R. 39/2000 art. 76 comma 4 lett a – Nei boschi percorsi da incendi è vietato per dieci anni, il pascolo di qualsiasi specie di bestiame, fatte salve le deroghe previste dal regolamento forestale in caso di favorevole ricostituzione del soprassuolo boschivo;</i>
Vincolo 2	<i>L.R. 39/2000 art. 76 comma 4 lett b – Nei boschi percorsi da incendi è vietato per cinque anni l'esercizio dell'attività venatoria, qualora la superficie bruciata sia superiore ad ettari uno, in presenza della tabellazione realizzata con le modalità definite nel piano AIB.</i>
Vincolo 3	<i>L.R. 39/2000 art. 76 comma 5 lett a – Sia nei boschi percorsi dal fuoco e, sia nella fascia entro cinquanta metri da tali boschi, nei soli pascoli percorsi dal fuoco, fatte salve le opere pubbliche, le opere necessarie all'AIB e quanto previsto negli strumenti urbanistici approvati precedentemente al verificarsi dell'incendio, è vietata per un periodo di quindici anni, ogni trasformazione del bosco in altra qualità di coltura;</i>
Vincolo 4	<i>L.R. 39/2000 art. 76 comma 5 lett b – Sia nei boschi percorsi dal fuoco e, sia nella fascia entro cinquanta metri da tali boschi, nei soli pascoli percorsi dal fuoco, fatte salve le opere pubbliche, le opere necessarie all'AIB e quanto previsto negli strumenti urbanistici approvati precedentemente al verificarsi dell'incendio, è vietata per un periodo di venti anni, la realizzazione di edifici o di strutture e infrastrutture finalizzate ad insediamenti civili ed attività produttive.</i>

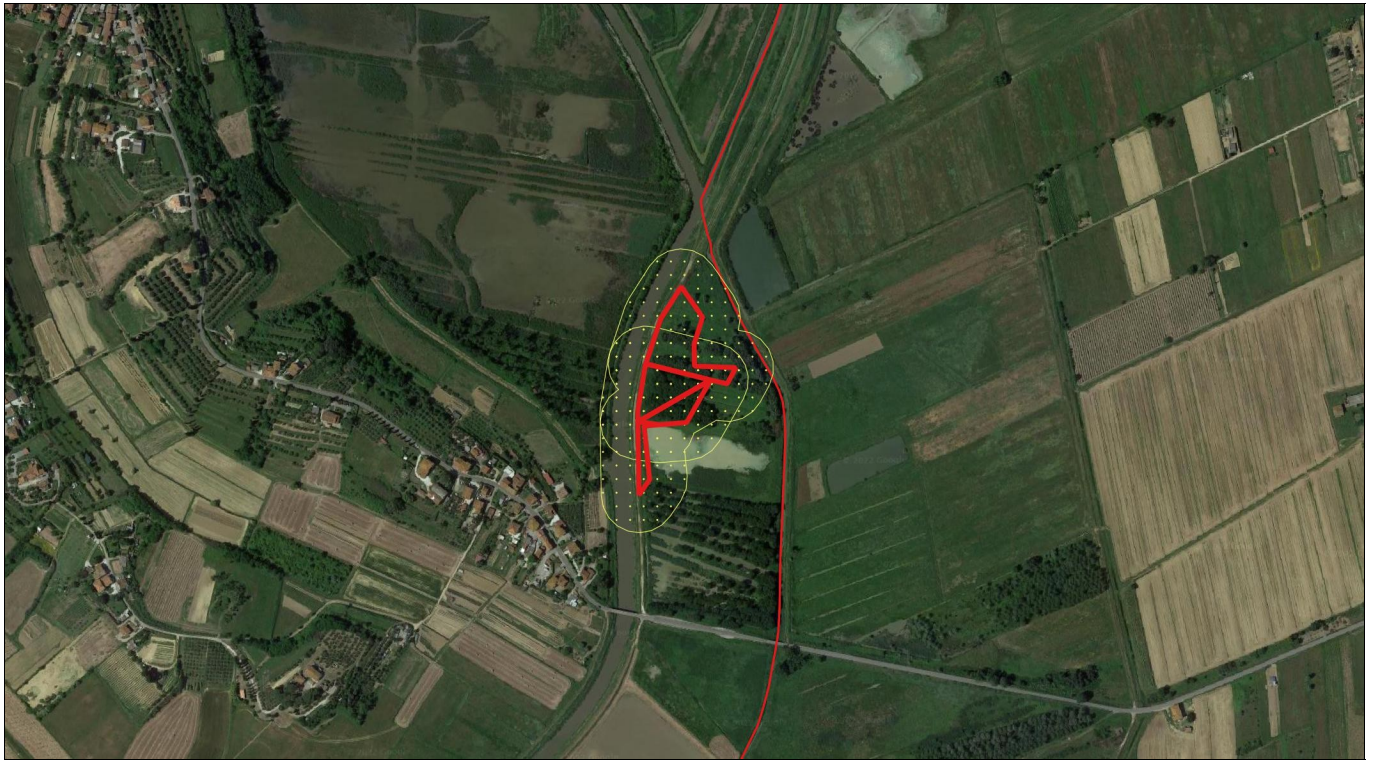

Aree percorse dal fuoco e buffer di 50 m – Scala 1:10.000 – anno 2021

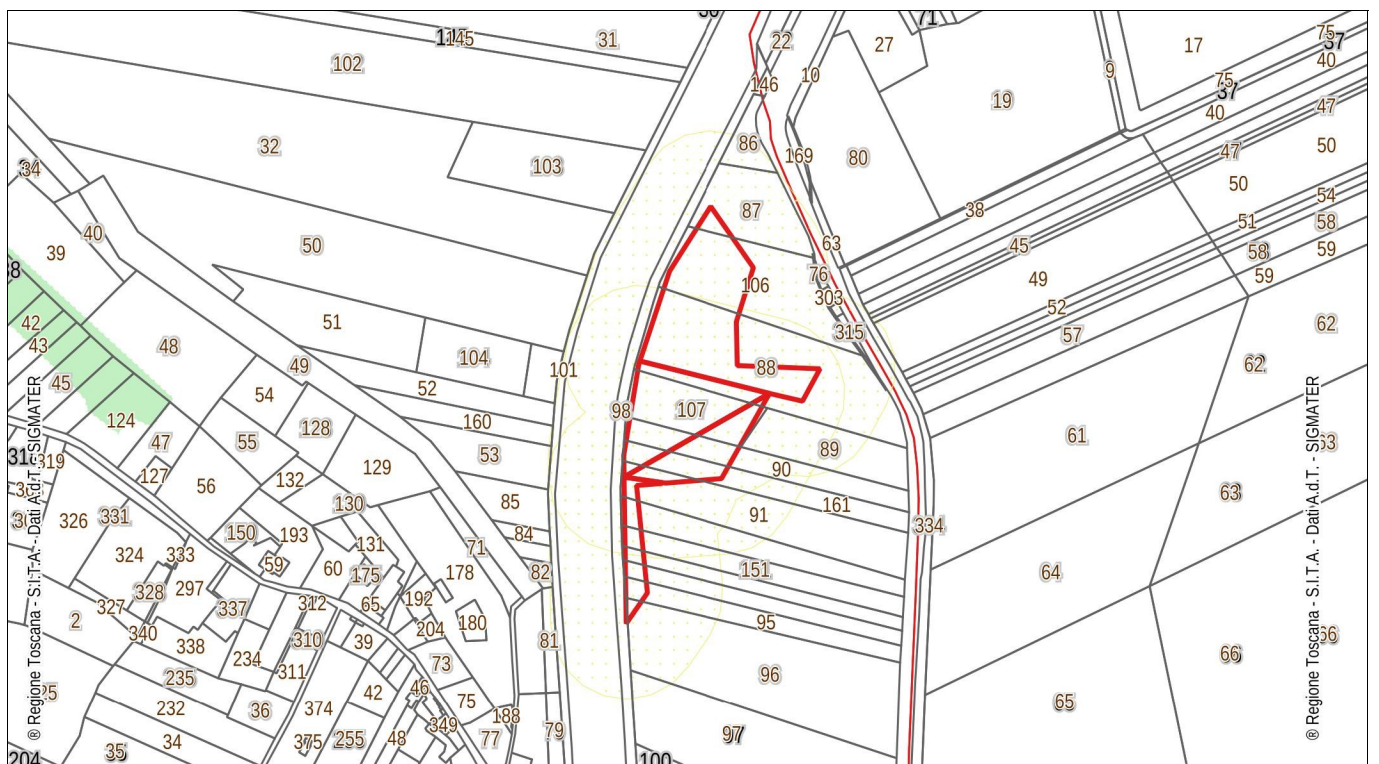

Catasto delle Aree percorse dal fuoco – Scala 1:5.000 – anno 2021

VINCOLI

Tipo	Località	sup. incendio mq	Foglio	Particella	Sup Particella mq	Buffer m	Data Incendio	ANNO FINE VINCOLO 1 (10 Anni)	ANNO FINE VINCOLO 2 (5 Anni)	ANNO FINE VINCOLO 3 (15 Anni)	ANNO FINE VINCOLO 4 (20 Anni)
	MASSARELLA	200	30	00087	3054	50	20/08/2021	NO	NO	2036	2041
	MASSARELLA	4395	30	00088	9109	50	20/08/2021	NO	NO	2036	2041
	MASSARELLA	1083	30	00090	2815	50	20/08/2021	NO	NO	2036	2041
	MASSARELLA	498	30	00091	5208	50	20/08/2021	NO	NO	2036	2041
	MASSARELLA	187	30	00092	2881	50	20/08/2021	NO	NO	2036	2041
	MASSARELLA	114	30	00093	1712	50	20/08/2021	NO	NO	2036	2041
	MASSARELLA	143	30	00094	1924	50	20/08/2021	NO	NO	2036	2041
	MASSARELLA	183	30	00095	2302	50	20/08/2021	NO	NO	2036	2041
	MASSARELLA	80	30	00096	9962	50	20/08/2021	NO	NO	2036	2041
	MASSARELLA	9	30	00098	3746	50	20/08/2021	NO	NO	2036	2041
	MASSARELLA	2106	30	00106	5326	50	20/08/2021	NO	NO	2036	2041
	MASSARELLA	2456	30	00107	2629	50	20/08/2021	NO	NO	2036	2041
	MASSARELLA	154	30	00151	2524	50	20/08/2021	NO	NO	2036	2041
	MASSARELLA	880	30	00161	2618	50	20/08/2021	NO	NO	2036	2041

Vincolo 1	<i>L.R. 39/2000 art. 76 comma 4 lett a – Nei boschi percorsi da incendi è vietato per dieci anni, il pascolo di qualsiasi specie di bestiame, fatte salve le deroghe previste dal regolamento forestale in caso di favorevole ricostituzione del soprassuolo boschivo;</i>
Vincolo 2	<i>L.R. 39/2000 art. 76 comma 4 lett b – Nei boschi percorsi da incendi è vietato per cinque anni l'esercizio dell'attività venatoria, qualora la superficie bruciata sia superiore ad ettari uno, in presenza della tabellazione realizzata con le modalità definite nel piano AIB.</i>
Vincolo 3	<i>L.R. 39/2000 art. 76 comma 5 lett a – Sia nei boschi percorsi dal fuoco e, sia nella fascia entro cinquanta metri da tali boschi, nei soli pascoli percorsi dal fuoco, fatte salve le opere pubbliche, le opere necessarie all'AIB e quanto previsto negli strumenti urbanistici approvati precedentemente al verificarsi dell'incendio, è vietata per un periodo di quindici anni, ogni trasformazione del bosco in altra qualità di coltura;</i>
Vincolo 4	<i>L.R. 39/2000 art. 76 comma 5 lett b – Sia nei boschi percorsi dal fuoco e, sia nella fascia entro cinquanta metri da tali boschi, nei soli pascoli percorsi dal fuoco, fatte salve le opere pubbliche, le opere necessarie all'AIB e quanto previsto negli strumenti urbanistici approvati precedentemente al verificarsi dell'incendio, è vietata per un periodo di venti anni, la realizzazione di edifici o di strutture e infrastrutture finalizzate ad insediamenti civili ed attività produttive.</i>



Aree percorse dal fuoco e buffer di 50 m – Scala 1:10.000 – anno 2021

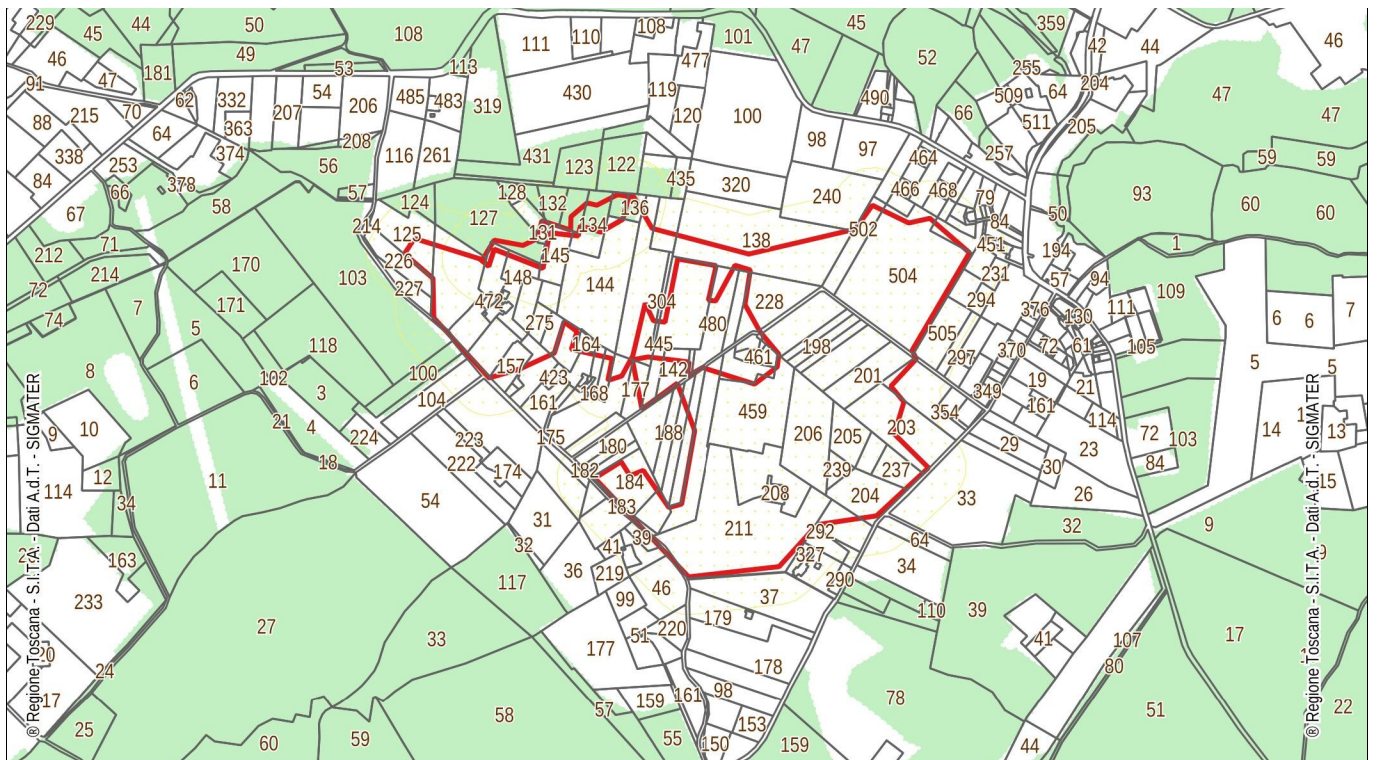

Catasto delle Aree percorse dal fuoco – Scala 1:5.000 – anno 2021

VINCOLI

Tipo	Località	sup. incendio mq	Foglio	Particella	Sup Particella mq	Buffer m	Data Incendio	ANNO FINE VINCOLO 1 (10 Anni)	ANNO FINE VINCOLO 2 (5 Anni)	ANNO FINE VINCOLO 3 (15 Anni)	ANNO FINE VINCOLO 4 (20 Anni)
	PINETE	18322	17	00095	23847	50	06/09/2021	NO	NO	2036	2041
	PINETE	2468	17	00096	4683	50	06/09/2021	NO	NO	2036	2041
	PINETE	1153	17	00125	4581	50	06/09/2021	NO	NO	2036	2041
	PINETE	5504	17	00126	6705	50	06/09/2021	NO	NO	2036	2041
B	PINETE	999	17	00127	9963	50	06/09/2021	2031	2026	2036	2041
B	PINETE	2	17	00130	918	50	06/09/2021	2031	2026	2036	2041
B	PINETE	312	17	00131	385	50	06/09/2021	2031	2026	2036	2041
B	PINETE	18	17	00132	1486	50	06/09/2021	2031	2026	2036	2041
B	PINETE	433	17	00133	1582	50	06/09/2021	2031	2026	2036	2041
B	PINETE	2488	17	00134	2975	50	06/09/2021	2031	2026	2036	2041
B	PINETE	605	17	00135	684	50	06/09/2021	2031	2026	2036	2041
B	PINETE	593	17	00136	824	50	06/09/2021	2031	2026	2036	2041
	PINETE	796	17	00137	2239	50	06/09/2021	NO	NO	2036	2041
	PINETE	8307	17	00138	18383	50	06/09/2021	NO	NO	2036	2041
	PINETE	9	17	00140	201	50	06/09/2021	NO	NO	2036	2041
	PINETE	823	17	00141	7114	50	06/09/2021	NO	NO	2036	2041
	PINETE	1304	17	00142	1819	50	06/09/2021	NO	NO	2036	2041
	PINETE	953	17	00143	1155	50	06/09/2021	NO	NO	2036	2041
	PINETE	11281	17	00144	11281	50	06/09/2021	NO	NO	2036	2041
	PINETE	2392	17	00145	2392	50	06/09/2021	NO	NO	2036	2041
	PINETE	914	17	00146	914	50	06/09/2021	NO	NO	2036	2041
	PINETE	1676	17	00147	1676	50	06/09/2021	NO	NO	2036	2041
	PINETE	2722	17	00148	2722	50	06/09/2021	NO	NO	2036	2041
	PINETE	17	17	00152	17	50	06/09/2021	NO	NO	2036	2041
	PINETE	49	17	00153	50	50	06/09/2021	NO	NO	2036	2041
	PINETE	152	17	00154	152	50	06/09/2021	NO	NO	2036	2041
	PINETE	362	17	00155	362	50	06/09/2021	NO	NO	2036	2041
	PINETE	2629	17	00156	2629	50	06/09/2021	NO	NO	2036	2041
	PINETE	1231	17	00157	1778	50	06/09/2021	NO	NO	2036	2041
	PINETE	735	17	00160	2532	50	06/09/2021	NO	NO	2036	2041
	PINETE	492	17	00164	492	50	06/09/2021	NO	NO	2036	2041
	PINETE	169	17	00166	636	50	06/09/2021	NO	NO	2036	2041
	PINETE	174	17	00167	853	50	06/09/2021	NO	NO	2036	2041
	PINETE	549	17	00176	5173	50	06/09/2021	NO	NO	2036	2041
	PINETE	659	17	00177	1715	50	06/09/2021	NO	NO	2036	2041
	PINETE	94	17	00183	281	50	06/09/2021	NO	NO	2036	2041
	PINETE	2924	17	00184	4027	50	06/09/2021	NO	NO	2036	2041
	PINETE	1451	17	00185	1504	50	06/09/2021	NO	NO	2036	2041
	PINETE	154	17	00186	155	50	06/09/2021	NO	NO	2036	2041
	PINETE	61	17	00188	1852	50	06/09/2021	NO	NO	2036	2041
	PINETE	404	17	00189	2071	50	06/09/2021	NO	NO	2036	2041
	PINETE	812	17	00190	2434	50	06/09/2021	NO	NO	2036	2041

Vincolo 1	<i>L.R. 39/2000 art. 76 comma 4 lett a – Nei boschi percorsi da incendi è vietato per dieci anni, il pascolo di qualsiasi specie di bestiame, fatte salve le deroghe previste dal regolamento forestale in caso di favorevole ricostituzione del soprassuolo boschivo;</i>
Vincolo 2	<i>L.R. 39/2000 art. 76 comma 4 lett b – Nei boschi percorsi da incendi è vietato per cinque anni l'esercizio dell'attività venatoria, qualora la superficie bruciata sia superiore ad ettari uno, in presenza della tabellazione realizzata con le modalità definite nel piano AIB.</i>
Vincolo 3	<i>L.R. 39/2000 art. 76 comma 5 lett a – Sia nei boschi percorsi dal fuoco e, sia nella fascia entro cinquanta metri da tali boschi, nei soli pascoli percorsi dal fuoco, fatte salve le opere pubbliche, le opere necessarie all'AIB e quanto previsto negli strumenti urbanistici approvati precedentemente al verificarsi dell'incendio, è vietata per un periodo di quindici anni, ogni trasformazione del bosco in altra qualità di coltura;</i>
Vincolo 4	<i>L.R. 39/2000 art. 76 comma 5 lett b – Sia nei boschi percorsi dal fuoco e, sia nella fascia entro cinquanta metri da tali boschi, nei soli pascoli percorsi dal fuoco, fatte salve le opere pubbliche, le opere necessarie all'AIB e quanto previsto negli strumenti urbanistici approvati precedentemente al verificarsi dell'incendio, è vietata per un periodo di venti anni, la realizzazione di edifici o di strutture e infrastrutture finalizzate ad insediamenti civili ed attività produttive.</i>

VINCOLI

Tipo	Località	sup. incendio mq	Foglio	Particella	Sup Particella mq	Buffer m	Data Incendio	ANNO FINE VINCOLO 1 (10 Anni)	ANNO FINE VINCOLO 2 (5 Anni)	ANNO FINE VINCOLO 3 (15 Anni)	ANNO FINE VINCOLO 4 (20 Anni)
	PINETE	4935	17	00191	5363	50	06/09/2021	NO	NO	2036	2041
	PINETE	4073	17	00196	4176	50	06/09/2021	NO	NO	2036	2041
	PINETE	1105	17	00197	1105	50	06/09/2021	NO	NO	2036	2041
	PINETE	1327	17	00198	1327	50	06/09/2021	NO	NO	2036	2041
	PINETE	1161	17	00199	1161	50	06/09/2021	NO	NO	2036	2041
	PINETE	4046	17	00200	4046	50	06/09/2021	NO	NO	2036	2041
	PINETE	4046	17	00201	4046	50	06/09/2021	NO	NO	2036	2041
	PINETE	445	17	00202	4607	50	06/09/2021	NO	NO	2036	2041
	PINETE	4224	17	00203	7795	50	06/09/2021	NO	NO	2036	2041
	PINETE	3952	17	00204	4304	50	06/09/2021	NO	NO	2036	2041
	PINETE	2815	17	00205	2815	50	06/09/2021	NO	NO	2036	2041
	PINETE	7742	17	00206	7742	50	06/09/2021	NO	NO	2036	2041
	PINETE	5288	17	00207	5288	50	06/09/2021	NO	NO	2036	2041
	PINETE	651	17	00208	651	50	06/09/2021	NO	NO	2036	2041
	PINETE	18675	17	00211	19805	50	06/09/2021	NO	NO	2036	2041
	PINETE	911	17	00212	2751	50	06/09/2021	NO	NO	2036	2041
	PINETE	4069	17	00228	4795	50	06/09/2021	NO	NO	2036	2041
	PINETE	1	17	00233	129	50	06/09/2021	NO	NO	2036	2041
	PINETE	2035	17	00237	2102	50	06/09/2021	NO	NO	2036	2041
	PINETE	1203	17	00238	1203	50	06/09/2021	NO	NO	2036	2041
	PINETE	961	17	00239	961	50	06/09/2021	NO	NO	2036	2041
	PINETE	5	17	00240	8394	50	06/09/2021	NO	NO	2036	2041
	PINETE	955	17	00275	955	50	06/09/2021	NO	NO	2036	2041
	PINETE	0	17	00291	1189	50	06/09/2021	NO	NO	2036	2041
	PINETE	1	17	00292	24	50	06/09/2021	NO	NO	2036	2041
	PINETE	6329	17	00303	8223	50	06/09/2021	NO	NO	2036	2041
	PINETE	433	17	00304	574	50	06/09/2021	NO	NO	2036	2041
	PINETE	977	17	00305	978	50	06/09/2021	NO	NO	2036	2041
	PINETE	44	17	00306	44	50	06/09/2021	NO	NO	2036	2041
	PINETE	75	17	00339	75	50	06/09/2021	NO	NO	2036	2041
	PINETE	340	17	00363	1468	50	06/09/2021	NO	NO	2036	2041
	PINETE	25	17	00424	1105	50	06/09/2021	NO	NO	2036	2041
	PINETE	255	17	00425	1569	50	06/09/2021	NO	NO	2036	2041
	PINETE	9458	17	00459	9559	50	06/09/2021	NO	NO	2036	2041
	PINETE	3786	17	00470	3804	50	06/09/2021	NO	NO	2036	2041
	PINETE	253	17	00472	253	50	06/09/2021	NO	NO	2036	2041
	PINETE	660	17	00480	3905	50	06/09/2021	NO	NO	2036	2041
	PINETE	15	17	00481	1539	50	06/09/2021	NO	NO	2036	2041
	PINETE	240	17	00487	1812	50	06/09/2021	NO	NO	2036	2041
	PINETE	4	25	00039	670	50	06/09/2021	NO	NO	2036	2041
	PINETE	3	25	00045	1294	50	06/09/2021	NO	NO	2036	2041

Vincolo 1	<i>L.R. 39/2000 art. 76 comma 4 lett a – Nei boschi percorsi da incendi è vietato per dieci anni, il pascolo di qualsiasi specie di bestiame, fatte salve le deroghe previste dal regolamento forestale in caso di favorevole ricostituzione del soprassuolo boschivo;</i>
Vincolo 2	<i>L.R. 39/2000 art. 76 comma 4 lett b – Nei boschi percorsi da incendi è vietato per cinque anni l'esercizio dell'attività venatoria, qualora la superficie bruciata sia superiore ad ettari uno, in presenza della tabellazione realizzata con le modalità definite nel piano AIB.</i>
Vincolo 3	<i>L.R. 39/2000 art. 76 comma 5 lett a – Sia nei boschi percorsi dal fuoco e, sia nella fascia entro cinquanta metri da tali boschi, nei soli pascoli percorsi dal fuoco, fatte salve le opere pubbliche, le opere necessarie all'AIB e quanto previsto negli strumenti urbanistici approvati precedentemente al verificarsi dell'incendio, è vietata per un periodo di quindici anni, ogni trasformazione del bosco in altra qualità di coltura;</i>
Vincolo 4	<i>L.R. 39/2000 art. 76 comma 5 lett b – Sia nei boschi percorsi dal fuoco e, sia nella fascia entro cinquanta metri da tali boschi, nei soli pascoli percorsi dal fuoco, fatte salve le opere pubbliche, le opere necessarie all'AIB e quanto previsto negli strumenti urbanistici approvati precedentemente al verificarsi dell'incendio, è vietata per un periodo di venti anni, la realizzazione di edifici o di strutture e infrastrutture finalizzate ad insediamenti civili ed attività produttive.</i>



Aree percorse dal fuoco e buffer di 50 m – Scala 1:10.000 – anno 2021

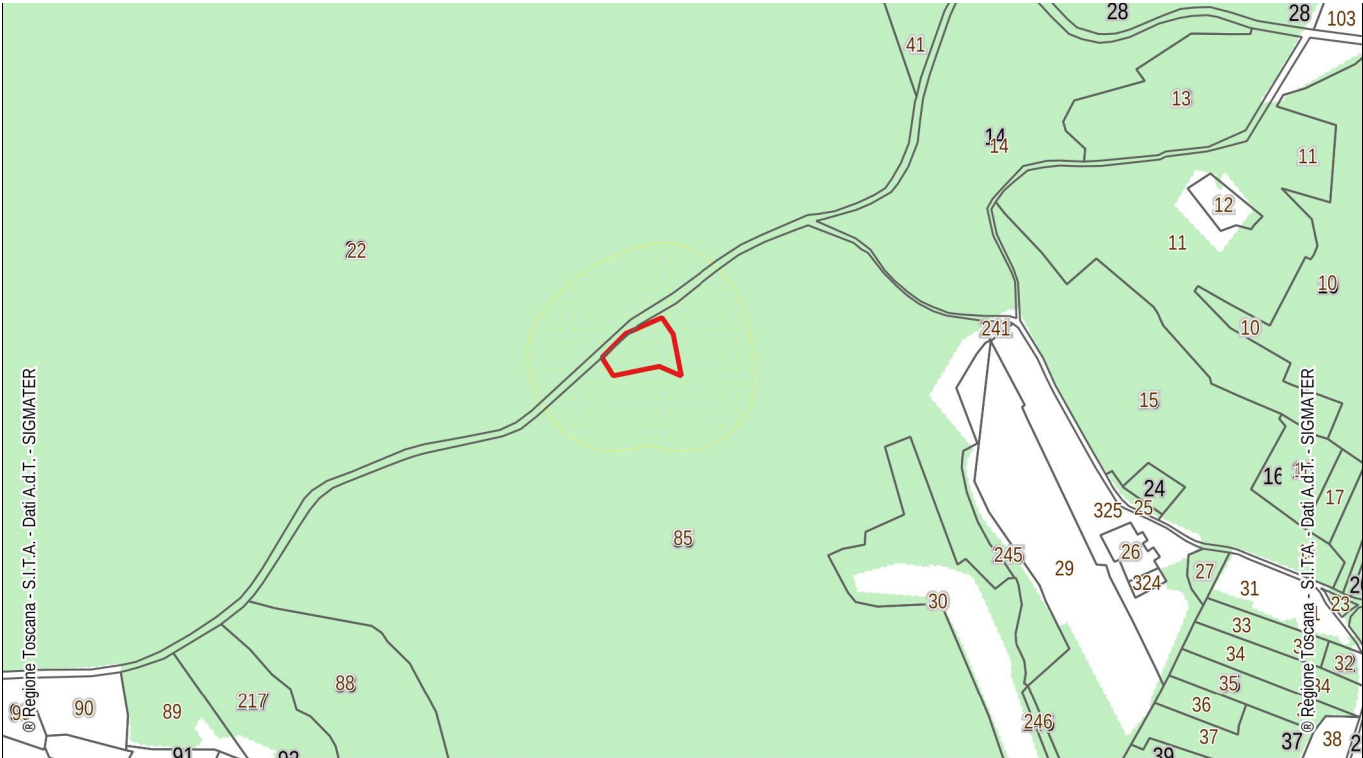

Catasto delle Aree percorse dal fuoco – Scala 1:5.000 – anno 2021

VINCOLI

Località	sup. incendio mq	Foglio	Particella	Sup Particella mq	Buffer m	Data Incendio	ANNO FINE VINCOLO 1 (10 Anni)	ANNO FINE VINCOLO 2 (5 Anni)	ANNO FINE VINCOLO 3 (15 Anni)	ANNO FINE VINCOLO 4 (20 Anni)
VIA DI RIMEDIO	1227	33	00085	157355	50	01/07/2021	2031	2026	2036	2041

Vincolo 1	<i>L.R. 39/2000 art. 76 comma 4 lett a – Nei boschi percorsi da incendi è vietato per dieci anni, il pascolo di qualsiasi specie di bestiame, fatte salve le deroghe previste dal regolamento forestale in caso di favorevole ricostituzione del soprassuolo boschivo;</i>
Vincolo 2	<i>L.R. 39/2000 art. 76 comma 4 lett b – Nei boschi percorsi da incendi è vietato per cinque anni l'esercizio dell'attività venatoria, qualora la superficie bruciata sia superiore ad ettari uno, in presenza della tabellazione realizzata con le modalità definite nel piano AIB.</i>
Vincolo 3	<i>L.R. 39/2000 art. 76 comma 5 lett a – Sia nei boschi percorsi dal fuoco e, sia nella fascia entro cinquanta metri da tali boschi, nei soli pascoli percorsi dal fuoco, fatte salve le opere pubbliche, le opere necessarie all'AIB e quanto previsto negli strumenti urbanistici approvati precedentemente al verificarsi dell'incendio, è vietata per un periodo di quindici anni, ogni trasformazione del bosco in altra qualità di coltura;</i>
Vincolo 4	<i>L.R. 39/2000 art. 76 comma 5 lett b – Sia nei boschi percorsi dal fuoco e, sia nella fascia entro cinquanta metri da tali boschi, nei soli pascoli percorsi dal fuoco, fatte salve le opere pubbliche, le opere necessarie all'AIB e quanto previsto negli strumenti urbanistici approvati precedentemente al verificarsi dell'incendio, è vietata per un periodo di venti anni, la realizzazione di edifici o di strutture e infrastrutture finalizzate ad insediamenti civili ed attività produttive.</i>

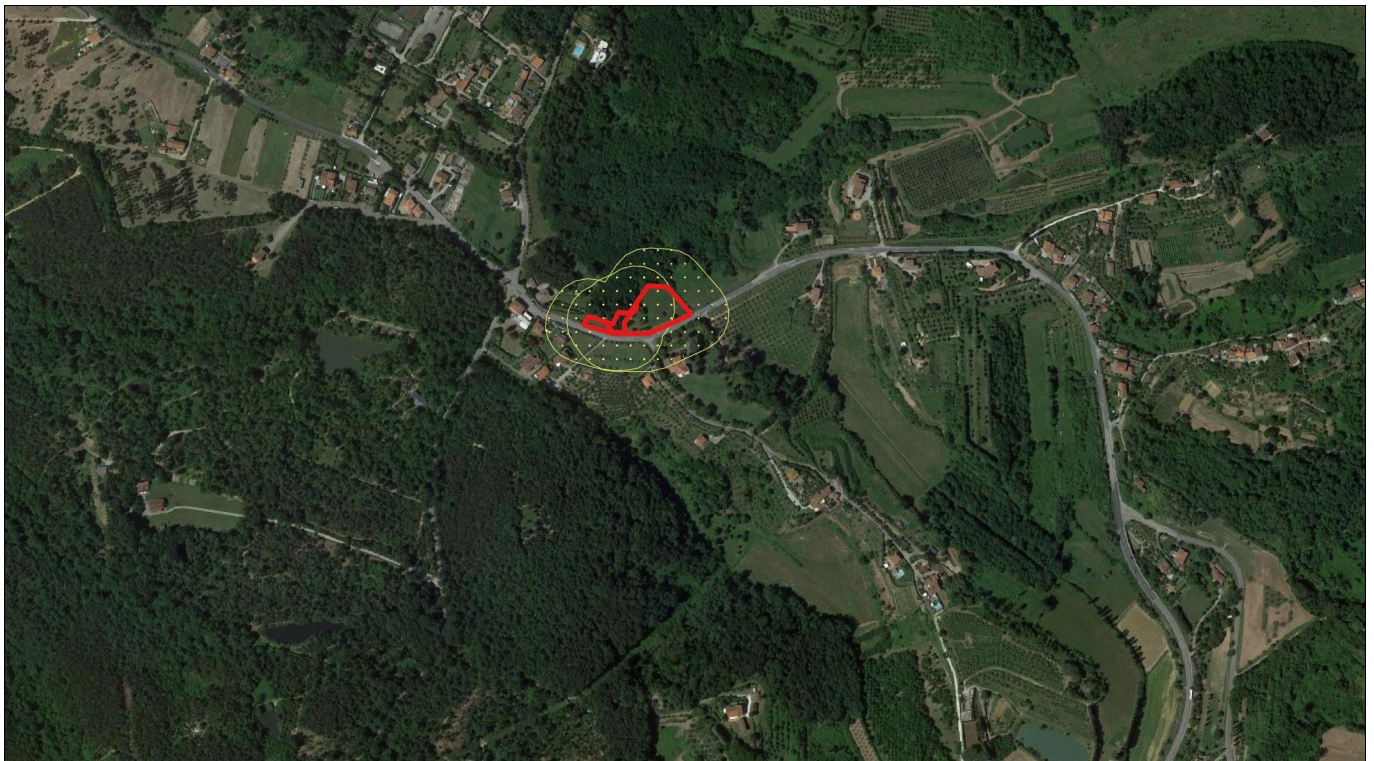

Aree percorse dal fuoco e buffer di 50 m – Scala 1:10.000 – anno 2020

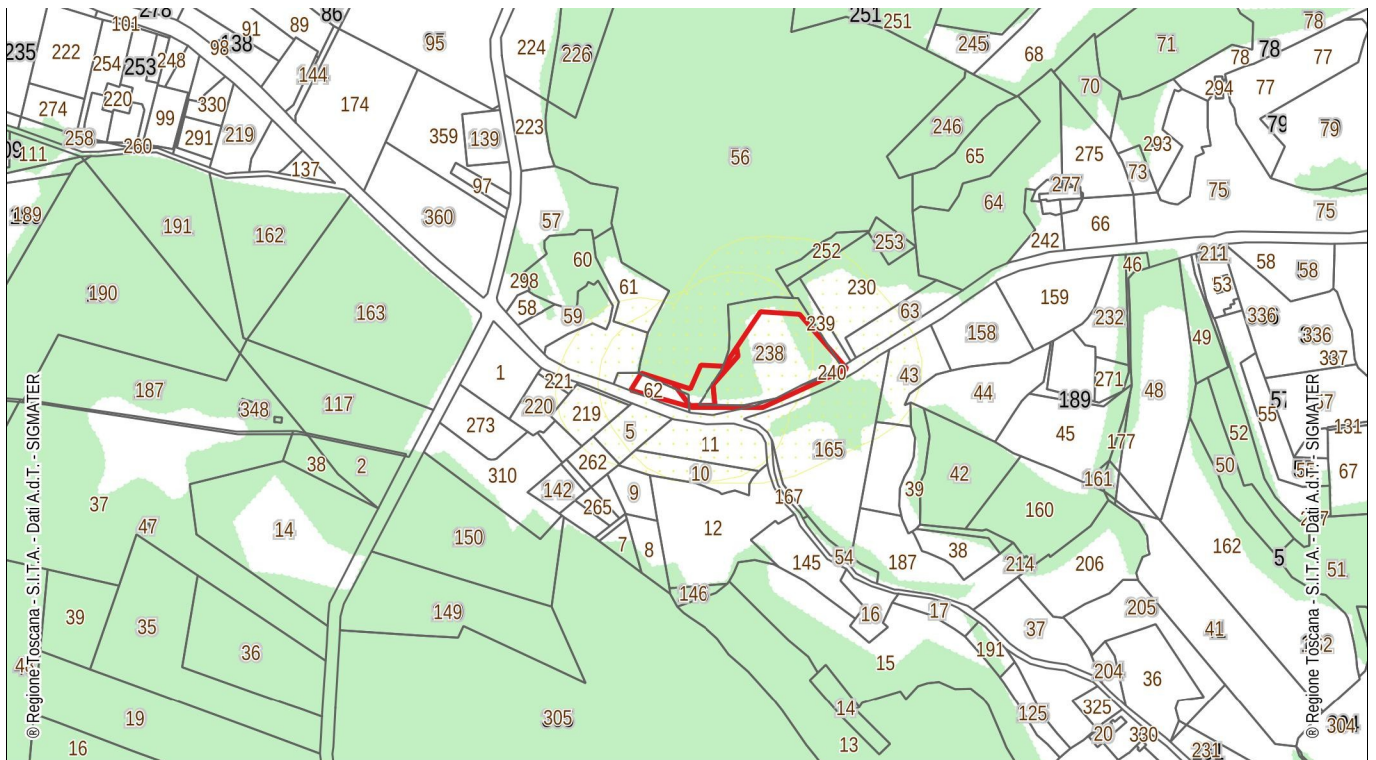

Catasto delle Aree percorse dal fuoco – Scala 1:5.000 – anno 2020

VINCOLI

Tipo	Località	sup. incendio mq	Foglio	Particella	Sup Particella mq	Buffer m	Data Incendio	ANNO FINE VINCOLO 1 (10 Anni)	ANNO FINE VINCOLO 2 (5 Anni)	ANNO FINE VINCOLO 3 (15 Anni)	ANNO FINE VINCOLO 4 (20 Anni)
B	LE VEDUTE	485	40	00056	57003	50	15/07/2020	2030	2025	2035	2040
	LE VEDUTE	365	40	00062	591	50	15/07/2020	NO	NO	2035	2040
B	LE VEDUTE	3365	40	00238	4197	50	15/07/2020	2030	2025	2035	2040
B	LE VEDUTE	8	40	00239	508	50	15/07/2020	2030	2025	2035	2040
	LE VEDUTE	25	40	00240	25	50	15/07/2020	NO	NO	2035	2040

Vincolo 1	<i>L.R. 39/2000 art. 76 comma 4 lett a – Nei boschi percorsi da incendi è vietato per dieci anni, il pascolo di qualsiasi specie di bestiame, fatte salve le deroghe previste dal regolamento forestale in caso di favorevole ricostituzione del soprassuolo boschivo;</i>
Vincolo 2	<i>L.R. 39/2000 art. 76 comma 4 lett b – Nei boschi percorsi da incendi è vietato per cinque anni l'esercizio dell'attività venatoria, qualora la superficie bruciata sia superiore ad ettari uno, in presenza della tabellazione realizzata con le modalità definite nel piano AIB.</i>
Vincolo 3	<i>L.R. 39/2000 art. 76 comma 5 lett a – Sia nei boschi percorsi dal fuoco e, sia nella fascia entro cinquanta metri da tali boschi, nei soli pascoli percorsi dal fuoco, fatte salve le opere pubbliche, le opere necessarie all'AIB e quanto previsto negli strumenti urbanistici approvati precedentemente al verificarsi dell'incendio, è vietata per un periodo di quindici anni, ogni trasformazione del bosco in altra qualità di coltura;</i>
Vincolo 4	<i>L.R. 39/2000 art. 76 comma 5 lett b – Sia nei boschi percorsi dal fuoco e, sia nella fascia entro cinquanta metri da tali boschi, nei soli pascoli percorsi dal fuoco, fatte salve le opere pubbliche, le opere necessarie all'AIB e quanto previsto negli strumenti urbanistici approvati precedentemente al verificarsi dell'incendio, è vietata per un periodo di venti anni, la realizzazione di edifici o di strutture e infrastrutture finalizzate ad insediamenti civili ed attività produttive.</i>

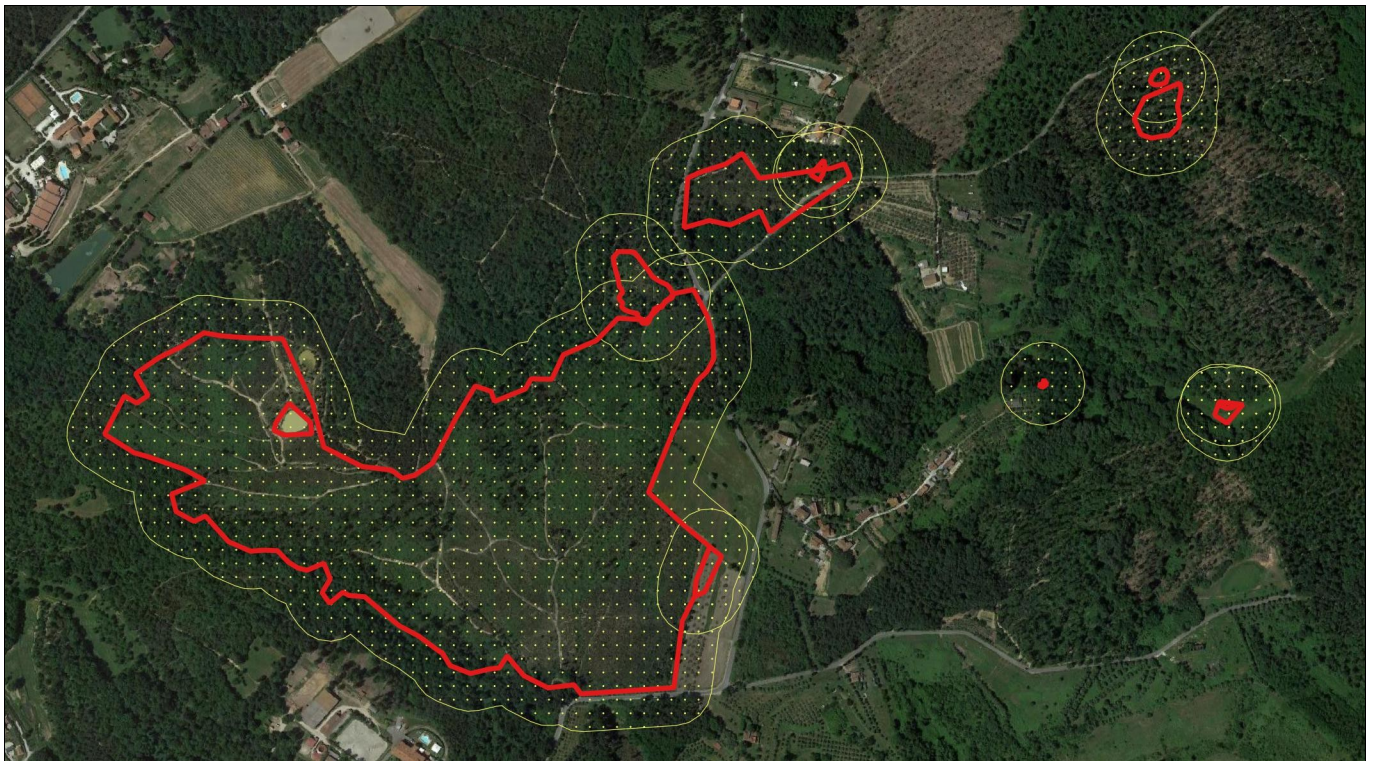

Aree percorse dal fuoco e buffer di 50 m – Scala 1:10.000 – anno 2019

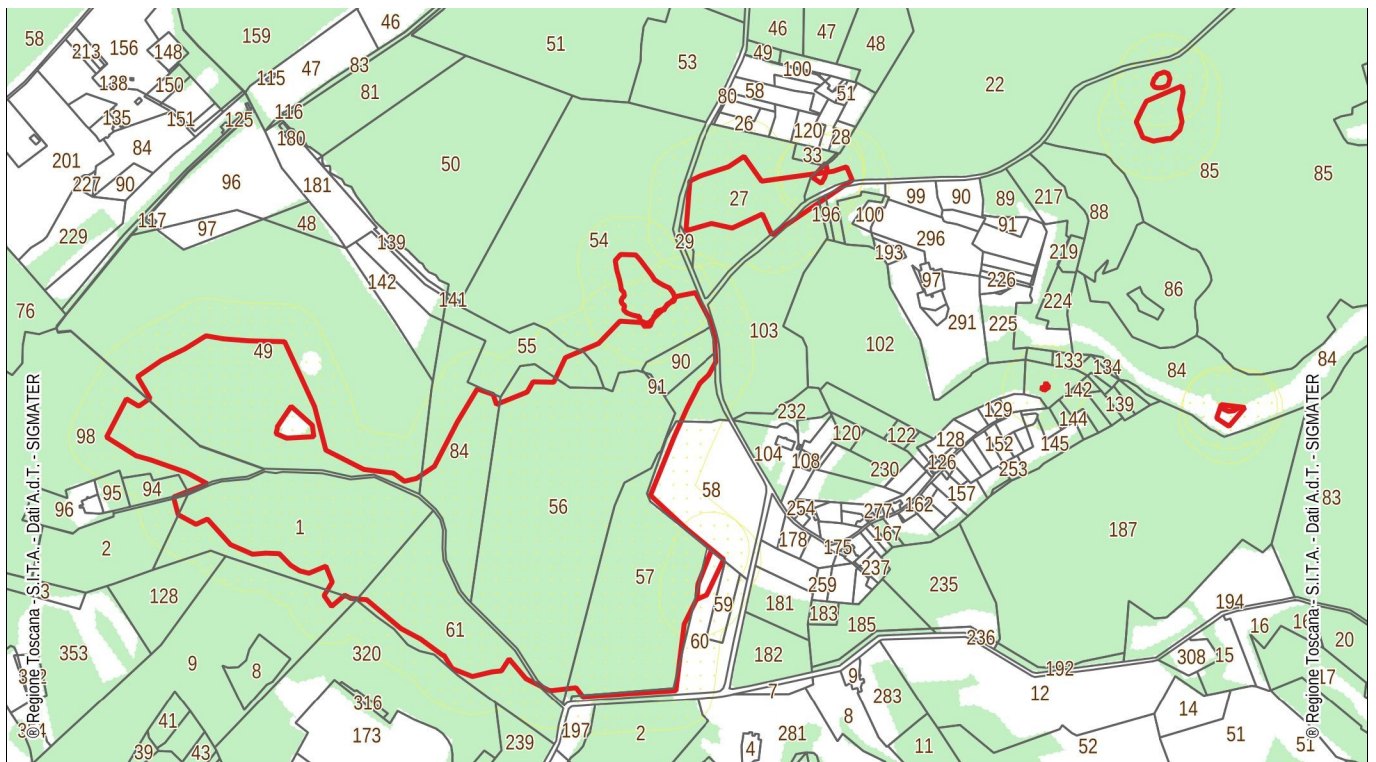

Catasto delle Aree percorse dal fuoco – Scala 1:10.000 – anno 2019

VINCOLI

Tipo	Località	sup. incendio mq	Foglio	Particella	Sup Particella mq	Buffer m	Data Incendio	ANNO FINE VINCOLO 1 (10 Anni)	ANNO FINE VINCOLO 2 (5 Anni)	ANNO FINE VINCOLO 3 (15 Anni)	ANNO FINE VINCOLO 4 (20 Anni)
B	BALZELLO	1312	27	00022	507778	50	25/06/2019	2029	2024	2034	2039
B	BALZELLO	10296	27	00027	24095	50	25/06/2019	2029	2024	2034	2039
B	BALZELLO	32	33	00101	1871	50	25/06/2019	2029	2024	2034	2039
B	BALZELLO	168	33	00103	25036	50	25/06/2019	2029	2024	2034	2039
B	BALZELLO	40	33	00196	518	50	25/06/2019	2029	2024	2034	2039
B	LE VEDUTE	221	27	00022	507778	50	08/06/2019	2029	2024	2034	2039
B	LE VEDUTE	15	27	00027	24095	50	08/06/2019	2029	2024	2034	2039
B	LE VEDUTE	0	27	00033	990	50	08/06/2019	2029	2024	2034	2039
B	BIGATTIERA I	8	25	00094	2450	50	24/03/2019	2029	2024	2034	2039
B	BIGATTIERA I	9295	25	00098	96375	50	24/03/2019	2029	2024	2034	2039
B	BIGATTIERA I	30508	26	00049	114148	50	24/03/2019	2029	2024	2034	2039
B	BIGATTIERA I	9016	26	00054	78023	50	24/03/2019	2029	2024	2034	2039
B	BIGATTIERA I	2072	26	00055	11227	50	24/03/2019	2029	2024	2034	2039
B	BIGATTIERA I	64890	26	00056	66733	50	24/03/2019	2029	2024	2034	2039
B	BIGATTIERA I	35331	26	00057	38191	50	24/03/2019	2029	2024	2034	2039
	BIGATTIERA I	1080	26	00058	20926	50	24/03/2019	NO	NO	2034	2039
	BIGATTIERA I	1550	26	00060	9959	50	24/03/2019	NO	NO	2034	2039
B	BIGATTIERA I	14524	26	00084	22733	50	24/03/2019	2029	2024	2034	2039
B	BIGATTIERA I	3971	26	00090	3976	50	24/03/2019	2029	2024	2034	2039
B	BIGATTIERA I	94	26	00091	94	50	24/03/2019	2029	2024	2034	2039
B	BIGATTIERA I	32556	32	00001	38860	50	24/03/2019	2029	2024	2034	2039
B	BIGATTIERA I	216	32	00002	14851	50	24/03/2019	2029	2024	2034	2039
B	BIGATTIERA I	286	32	00009	49243	50	24/03/2019	2029	2024	2034	2039
B	BIGATTIERA I	18865	32	00061	26277	50	24/03/2019	2029	2024	2034	2039
B	LE VEDUTE	4161	26	00054	78023	50	04/08/2016	2026	2021	2031	2036
B	TORRE	37	33	00131	3157	50	06/09/2016	2026	2021	2031	2036
B	PINETE	611	33	00084	42193	50	22/09/2013	2023	2018	2028	2033
B	CERBAIE	352	33	00085	157355	50	22/06/2012	2022	2017	2027	2032
B	S.P. PESCIATINA (N.60)	3083	33	00085	157355	50	23/06/2012	2022	2017	2027	2032

Vincolo 1	<i>L.R. 39/2000 art. 76 comma 4 lett a – Nei boschi percorsi da incendi è vietato per dieci anni, il pascolo di qualsiasi specie di bestiame, fatte salve le deroghe previste dal regolamento forestale in caso di favorevole ricostituzione del soprassuolo boschivo;</i>
Vincolo 2	<i>L.R. 39/2000 art. 76 comma 4 lett b – Nei boschi percorsi da incendi è vietato per cinque anni l'esercizio dell'attività venatoria, qualora la superficie bruciata sia superiore ad ettari uno, in presenza della tabellazione realizzata con le modalità definite nel piano AIB.</i>
Vincolo 3	<i>L.R. 39/2000 art. 76 comma 5 lett a – Sia nei boschi percorsi dal fuoco e, sia nella fascia entro cinquanta metri da tali boschi, nei soli pascoli percorsi dal fuoco, fatte salve le opere pubbliche, le opere necessarie all'AIB e quanto previsto negli strumenti urbanistici approvati precedentemente al verificarsi dell'incendio, è vietata per un periodo di quindici anni, ogni trasformazione del bosco in altra qualità di coltura;</i>
Vincolo 4	<i>L.R. 39/2000 art. 76 comma 5 lett b – Sia nei boschi percorsi dal fuoco e, sia nella fascia entro cinquanta metri da tali boschi, nei soli pascoli percorsi dal fuoco, fatte salve le opere pubbliche, le opere necessarie all'AIB e quanto previsto negli strumenti urbanistici approvati precedentemente al verificarsi dell'incendio, è vietata per un periodo di venti anni, la realizzazione di edifici o di strutture e infrastrutture finalizzate ad insediamenti civili ed attività produttive.</i>



Aree percorse dal fuoco e buffer di 50 m – Scala 1:10.000 – anno 2019



Catasto delle Aree percorse dal fuoco – Scala 1:5.000 – anno 2019

VINCOLI

Tipo	Località	sup. incendio mq	Foglio	Particella	Sup Particella mq	Buffer m	Data Incendio	ANNO FINE VINCOLO 1 (10 Anni)	ANNO FINE VINCOLO 2 (5 Anni)	ANNO FINE VINCOLO 3 (15 Anni)	ANNO FINE VINCOLO 4 (20 Anni)
B	TORRE	1350	27	00041	173015	50	19/08/2019	2029	2024	2034	2039
B	TORRE	144	28	00028	95240	50	19/08/2019	2029	2024	2034	2039

Vincolo 1	<i>L.R. 39/2000 art. 76 comma 4 lett a – Nei boschi percorsi da incendi è vietato per dieci anni, il pascolo di qualsiasi specie di bestiame, fatte salve le deroghe previste dal regolamento forestale in caso di favorevole ricostituzione del soprassuolo boschivo;</i>
Vincolo 2	<i>L.R. 39/2000 art. 76 comma 4 lett b – Nei boschi percorsi da incendi è vietato per cinque anni l'esercizio dell'attività venatoria, qualora la superficie bruciata sia superiore ad ettari uno, in presenza della tabellazione realizzata con le modalità definite nel piano AIB.</i>
Vincolo 3	<i>L.R. 39/2000 art. 76 comma 5 lett a – Sia nei boschi percorsi dal fuoco e, sia nella fascia entro cinquanta metri da tali boschi, nei soli pascoli percorsi dal fuoco, fatte salve le opere pubbliche, le opere necessarie all'AIB e quanto previsto negli strumenti urbanistici approvati precedentemente al verificarsi dell'incendio, è vietata per un periodo di quindici anni, ogni trasformazione del bosco in altra qualità di coltura;</i>
Vincolo 4	<i>L.R. 39/2000 art. 76 comma 5 lett b – Sia nei boschi percorsi dal fuoco e, sia nella fascia entro cinquanta metri da tali boschi, nei soli pascoli percorsi dal fuoco, fatte salve le opere pubbliche, le opere necessarie all'AIB e quanto previsto negli strumenti urbanistici approvati precedentemente al verificarsi dell'incendio, è vietata per un periodo di venti anni, la realizzazione di edifici o di strutture e infrastrutture finalizzate ad insediamenti civili ed attività produttive.</i>



Aree percorse dal fuoco e buffer di 50 m – Scala 1:10.000 – anno 2019

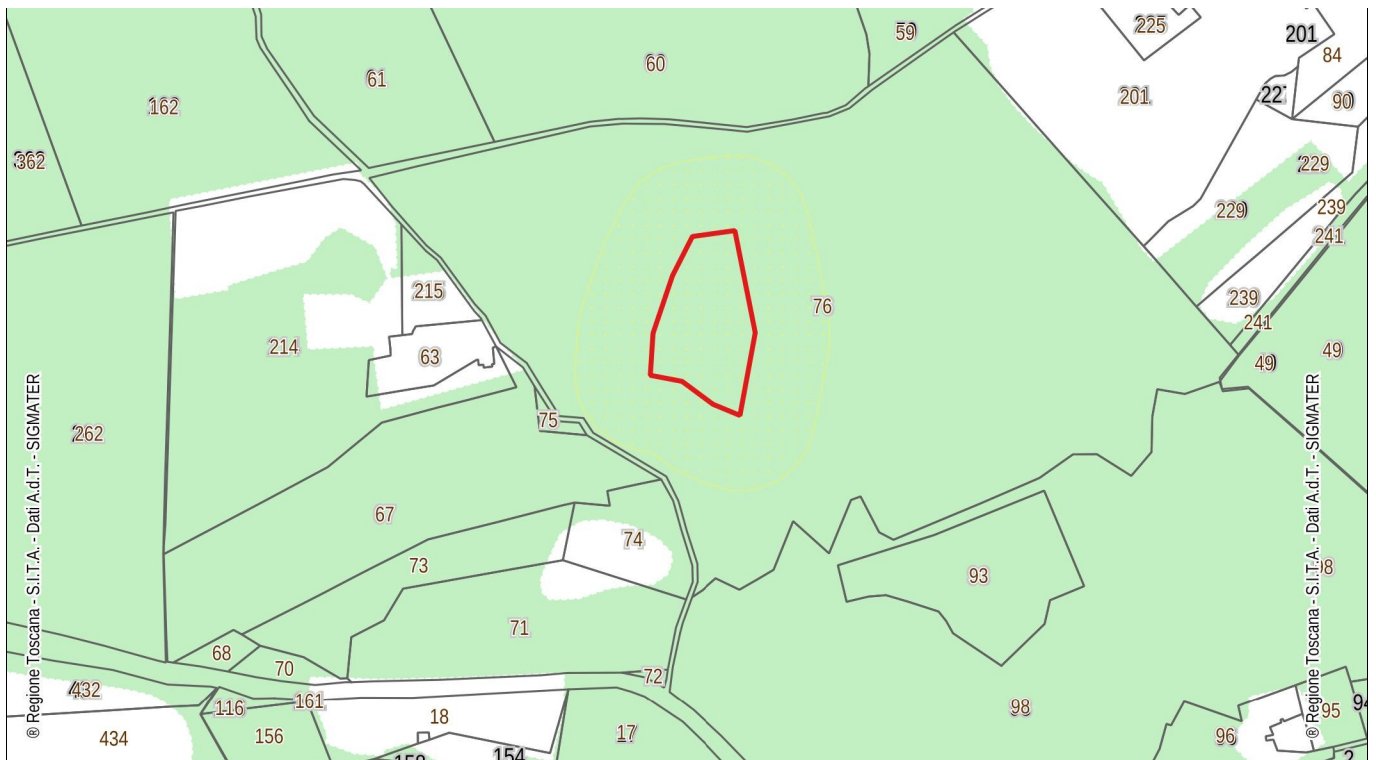

Catasto delle Aree percorse dal fuoco – Scala 1:5.000 – anno 2019

VINCOLI

Tipo	Località	sup. incendio mq	Foglio	Particella	Sup Particella mq	Buffer m	Data Incendio	ANNO FINE VINCOLO 1 (10 Anni)	ANNO FINE VINCOLO 2 (5 Anni)	ANNO FINE VINCOLO 3 (15 Anni)	ANNO FINE VINCOLO 4 (20 Anni)
B	VIA DELLA BIGATTIERA	5811	25	00076	113165	50	25/06/2019	2029	2024	2034	2039

Vincolo 1	<i>L.R. 39/2000 art. 76 comma 4 lett a – Nei boschi percorsi da incendi è vietato per dieci anni, il pascolo di qualsiasi specie di bestiame, fatte salve le deroghe previste dal regolamento forestale in caso di favorevole ricostituzione del soprassuolo boschivo;</i>
Vincolo 2	<i>L.R. 39/2000 art. 76 comma 4 lett b – Nei boschi percorsi da incendi è vietato per cinque anni l'esercizio dell'attività venatoria, qualora la superficie bruciata sia superiore ad ettari uno, in presenza della tabellazione realizzata con le modalità definite nel piano AIB.</i>
Vincolo 3	<i>L.R. 39/2000 art. 76 comma 5 lett a – Sia nei boschi percorsi dal fuoco e, sia nella fascia entro cinquanta metri da tali boschi, nei soli pascoli percorsi dal fuoco, fatte salve le opere pubbliche, le opere necessarie all'AIB e quanto previsto negli strumenti urbanistici approvati precedentemente al verificarsi dell'incendio, è vietata per un periodo di quindici anni, ogni trasformazione del bosco in altra qualità di coltura;</i>
Vincolo 4	<i>L.R. 39/2000 art. 76 comma 5 lett b – Sia nei boschi percorsi dal fuoco e, sia nella fascia entro cinquanta metri da tali boschi, nei soli pascoli percorsi dal fuoco, fatte salve le opere pubbliche, le opere necessarie all'AIB e quanto previsto negli strumenti urbanistici approvati precedentemente al verificarsi dell'incendio, è vietata per un periodo di venti anni, la realizzazione di edifici o di strutture e infrastrutture finalizzate ad insediamenti civili ed attività produttive.</i>



Aree percorse dal fuoco e buffer di 50 m – Scala 1:10.000 – anno 2019



Catasto delle Aree percorse dal fuoco – Scala 1:5.000 – anno 2019

VINCOLI

Tipo	Località	sup. incendio mq	Foglio	Particella	Sup Particella mq	Buffer m	Data Incendio	ANNO FINE VINCOLO 1 (10 Anni)	ANNO FINE VINCOLO 2 (5 Anni)	ANNO FINE VINCOLO 3 (15 Anni)	ANNO FINE VINCOLO 4 (20 Anni)
B	VIA SALANOVA	82	9	00019	79168	50	29/03/2019	2029	2024	2034	2039

Vincolo 1	<i>L.R. 39/2000 art. 76 comma 4 lett a – Nei boschi percorsi da incendi è vietato per dieci anni, il pascolo di qualsiasi specie di bestiame, fatte salve le deroghe previste dal regolamento forestale in caso di favorevole ricostituzione del soprassuolo boschivo;</i>
Vincolo 2	<i>L.R. 39/2000 art. 76 comma 4 lett b – Nei boschi percorsi da incendi è vietato per cinque anni l'esercizio dell'attività venatoria, qualora la superficie bruciata sia superiore ad ettari uno, in presenza della tabellazione realizzata con le modalità definite nel piano AIB.</i>
Vincolo 3	<i>L.R. 39/2000 art. 76 comma 5 lett a – Sia nei boschi percorsi dal fuoco e, sia nella fascia entro cinquanta metri da tali boschi, nei soli pascoli percorsi dal fuoco, fatte salve le opere pubbliche, le opere necessarie all'AIB e quanto previsto negli strumenti urbanistici approvati precedentemente al verificarsi dell'incendio, è vietata per un periodo di quindici anni, ogni trasformazione del bosco in altra qualità di coltura;</i>
Vincolo 4	<i>L.R. 39/2000 art. 76 comma 5 lett b – Sia nei boschi percorsi dal fuoco e, sia nella fascia entro cinquanta metri da tali boschi, nei soli pascoli percorsi dal fuoco, fatte salve le opere pubbliche, le opere necessarie all'AIB e quanto previsto negli strumenti urbanistici approvati precedentemente al verificarsi dell'incendio, è vietata per un periodo di venti anni, la realizzazione di edifici o di strutture e infrastrutture finalizzate ad insediamenti civili ed attività produttive.</i>

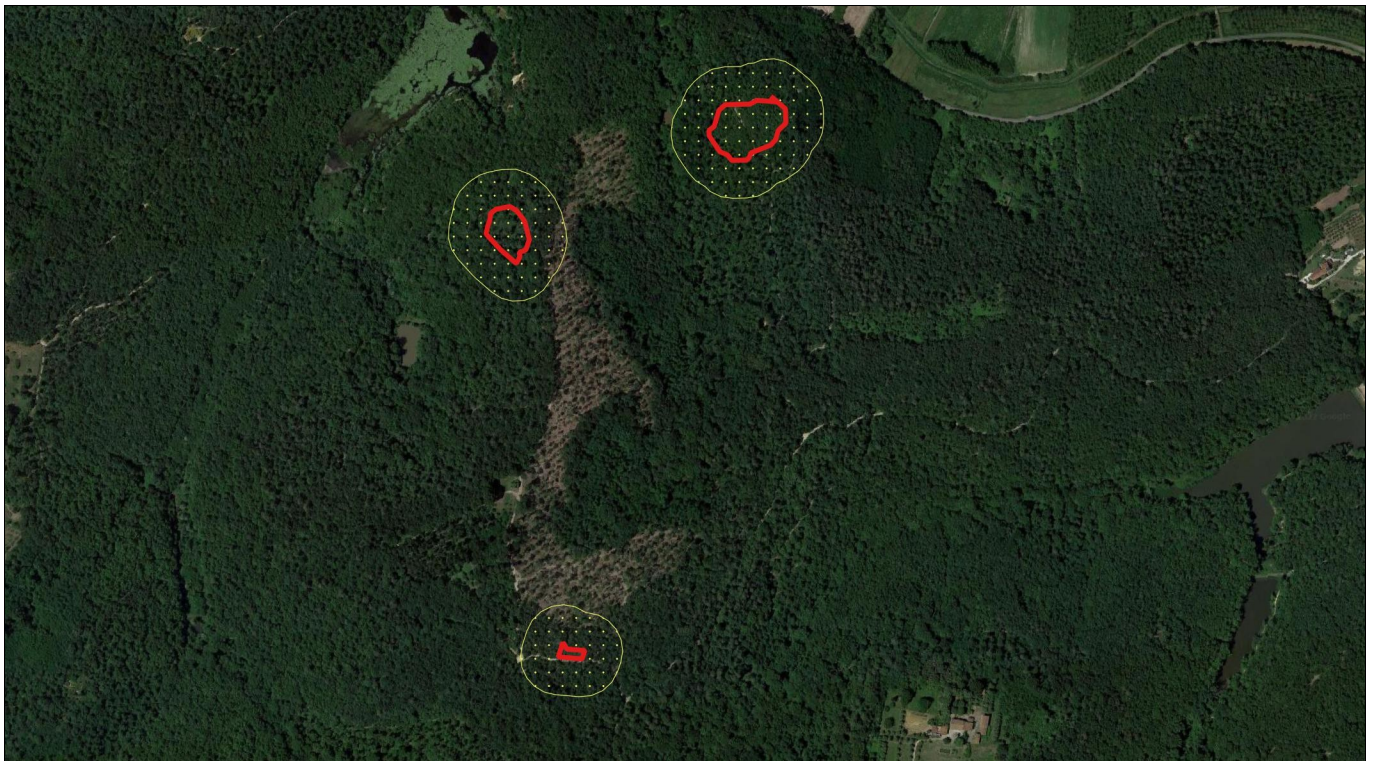

Aree percorse dal fuoco e buffer di 50 m – Scala 1:10.000 – anno 2012 e 2018

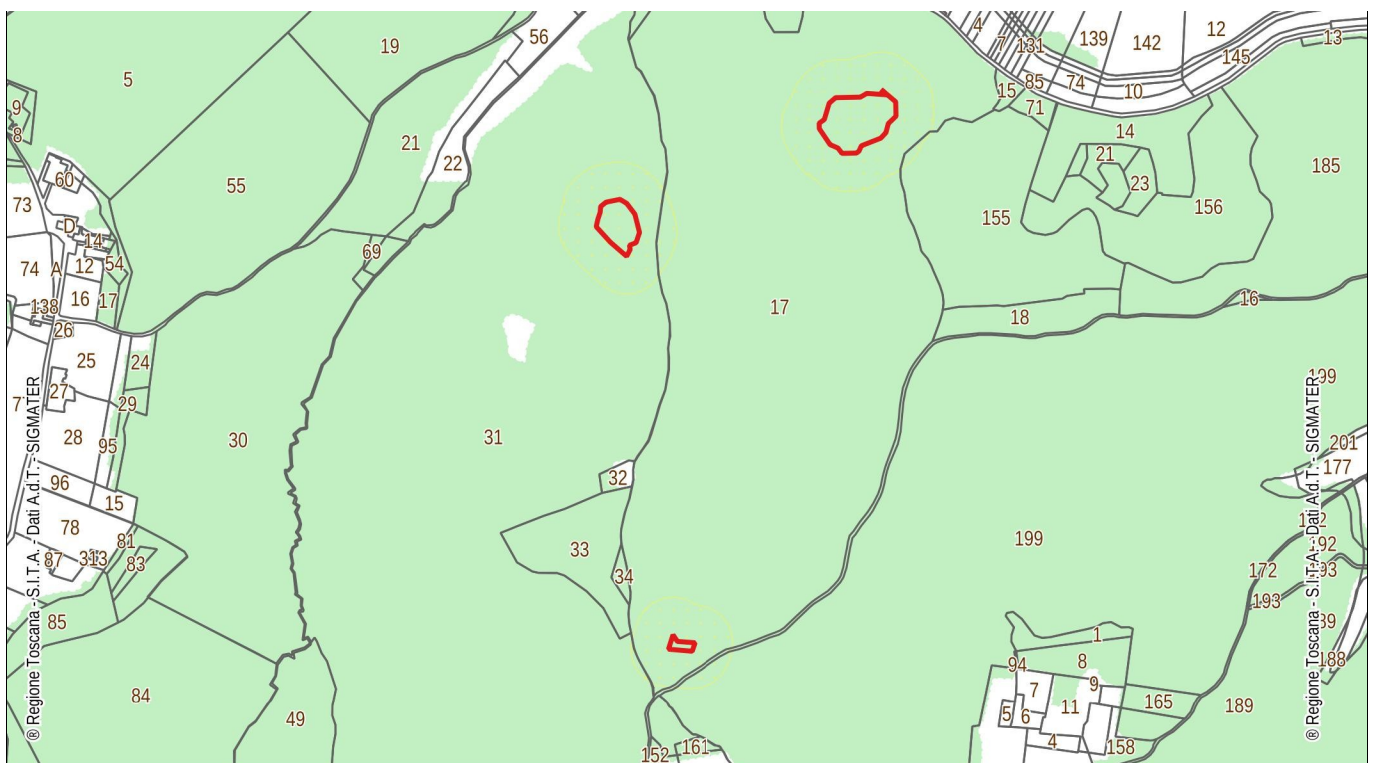

Catasto delle Aree percorse dal fuoco – Scala 1:1.000 – anno 2012 e 2018

VINCOLI

Tipo	Località	Sup. incendio mq	Foglio	Particella	Sup. Particella mq	Buffer m.	Data Incendio	ANNO FINE VINCOLO 1 (10 Anni)	ANNO FINE VINCOLO 2 (5 Anni)	ANNO FINE VINCOLO 3 (15 Anni)	ANNO FINE VINCOLO 4 (20 Anni)
B	CASA BELLANCAMPO	393	10	00017	295509	50	16/09/2018	2028	2023	2033	2038
B	MASSARELLA	5717	10	00017	295509	50	29/03/2012	2022	2017	2027	2032

Vincolo 1	<i>L.R. 39/2000 art. 76 comma 4 lett a – Nei boschi percorsi da incendi è vietato per dieci anni, il pascolo di qualsiasi specie di bestiame, fatte salve le deroghe previste dal regolamento forestale in caso di favorevole ricostituzione del soprassuolo boschivo;</i>
Vincolo 2	<i>L.R. 39/2000 art. 76 comma 4 lett b – Nei boschi percorsi da incendi è vietato per cinque anni l'esercizio dell'attività venatoria, qualora la superficie bruciata sia superiore ad ettari uno, in presenza della tabellazione realizzata con le modalità definite nel piano AIB.</i>
Vincolo 3	<i>L.R. 39/2000 art. 76 comma 5 lett a – Sia nei boschi percorsi dal fuoco e, sia nella fascia entro cinquanta metri da tali boschi, nei soli pascoli percorsi dal fuoco, fatte salve le opere pubbliche, le opere necessarie all'AIB e quanto previsto negli strumenti urbanistici approvati precedentemente al verificarsi dell'incendio, è vietata per un periodo di quindici anni, ogni trasformazione del bosco in altra qualità di coltura;</i>
Vincolo 4	<i>L.R. 39/2000 art. 76 comma 5 lett b – Sia nei boschi percorsi dal fuoco e, sia nella fascia entro cinquanta metri da tali boschi, nei soli pascoli percorsi dal fuoco, fatte salve le opere pubbliche, le opere necessarie all'AIB e quanto previsto negli strumenti urbanistici approvati precedentemente al verificarsi dell'incendio, è vietata per un periodo di venti anni, la realizzazione di edifici o di strutture e infrastrutture finalizzate ad insediamenti civili ed attività produttive.</i>

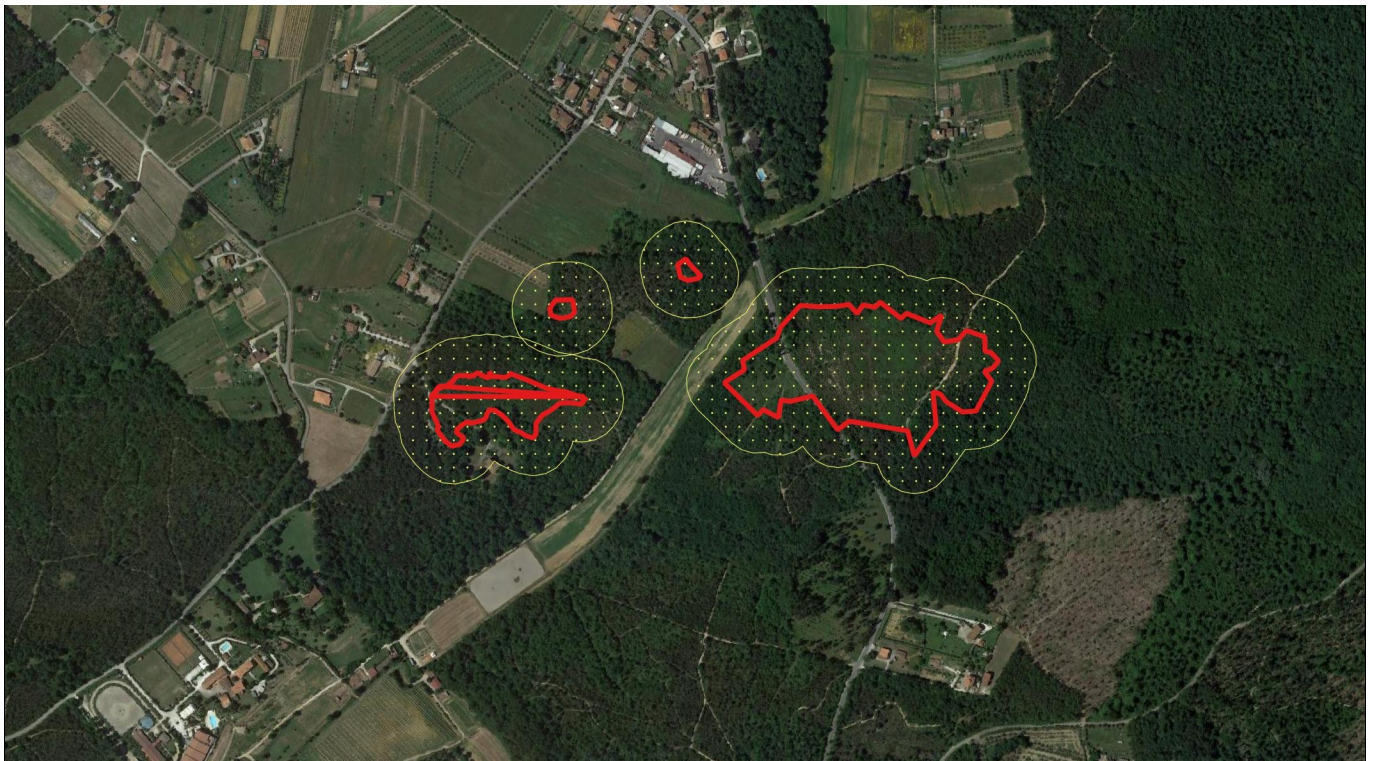

Aree percorse dal fuoco e buffer di 50 m – Scala 1:10.000 – anno 2016 e 2018



Catasto delle Aree percorse dal fuoco – Scala 1:5.000 – anno 2016 e 2018

VINCOLI

Tipo	Località	Sup. incendio mq	Foglio	Particella	Sup. Particella mq	Buffer m.	Data Incendio	ANNO FINE VINCOLO 1 (10 Anni)	ANNO FINE VINCOLO 2 (5 Anni)	ANNO FINE VINCOLO 3 (15 Anni)	ANNO FINE VINCOLO 4 (20 Anni)
B	PINETE	501	26	00039	35378	50	23/08/2018	2028	2023	2033	2038
B	VIA DELLA BIGATTIERA	657	26	00039	35378	50	28/08/2018	2028	2023	2033	2038
B	PINETE	5879	26	00051	91830	50	06/09/2016	2026	2021	2031	2036
B	PINETE	0	27	00009	54841	50	06/09/2016	2026	2021	2031	2036
B	PINETE	26766	27	00017	43576	50	06/09/2016	2026	2021	2031	2036
B	PINETE	7246	27	00022	507778	50	06/09/2016	2026	2021	2031	2036
B	VIA DELLA BIGATTIERA	4	26	00039	35378	50	09/09/2016	2026	2021	2031	2036
B	VIA DELLA BIGATTIERA	10145	26	00078	50489	50	09/09/2016	2026	2021	2031	2036

Vincolo 1	<i>L.R. 39/2000 art. 76 comma 4 lett a – Nei boschi percorsi da incendi è vietato per dieci anni, il pascolo di qualsiasi specie di bestiame, fatte salve le deroghe previste dal regolamento forestale in caso di favorevole ricostituzione del soprassuolo boschivo;</i>
Vincolo 2	<i>L.R. 39/2000 art. 76 comma 4 lett b – Nei boschi percorsi da incendi è vietato per cinque anni l'esercizio dell'attività venatoria, qualora la superficie bruciata sia superiore ad ettari uno, in presenza della tabellazione realizzata con le modalità definite nel piano AIB.</i>
Vincolo 3	<i>L.R. 39/2000 art. 76 comma 5 lett a – Sia nei boschi percorsi dal fuoco e, sia nella fascia entro cinquanta metri da tali boschi, nei soli pascoli percorsi dal fuoco, fatte salve le opere pubbliche, le opere necessarie all'AIB e quanto previsto negli strumenti urbanistici approvati precedentemente al verificarsi dell'incendio, è vietata per un periodo di quindici anni, ogni trasformazione del bosco in altra qualità di coltura;</i>
Vincolo 4	<i>L.R. 39/2000 art. 76 comma 5 lett b – Sia nei boschi percorsi dal fuoco e, sia nella fascia entro cinquanta metri da tali boschi, nei soli pascoli percorsi dal fuoco, fatte salve le opere pubbliche, le opere necessarie all'AIB e quanto previsto negli strumenti urbanistici approvati precedentemente al verificarsi dell'incendio, è vietata per un periodo di venti anni, la realizzazione di edifici o di strutture e infrastrutture finalizzate ad insediamenti civili ed attività produttive.</i>



Aree percorse dal fuoco e buffer di 50 m – Scala 1:10.000 – anno 2018

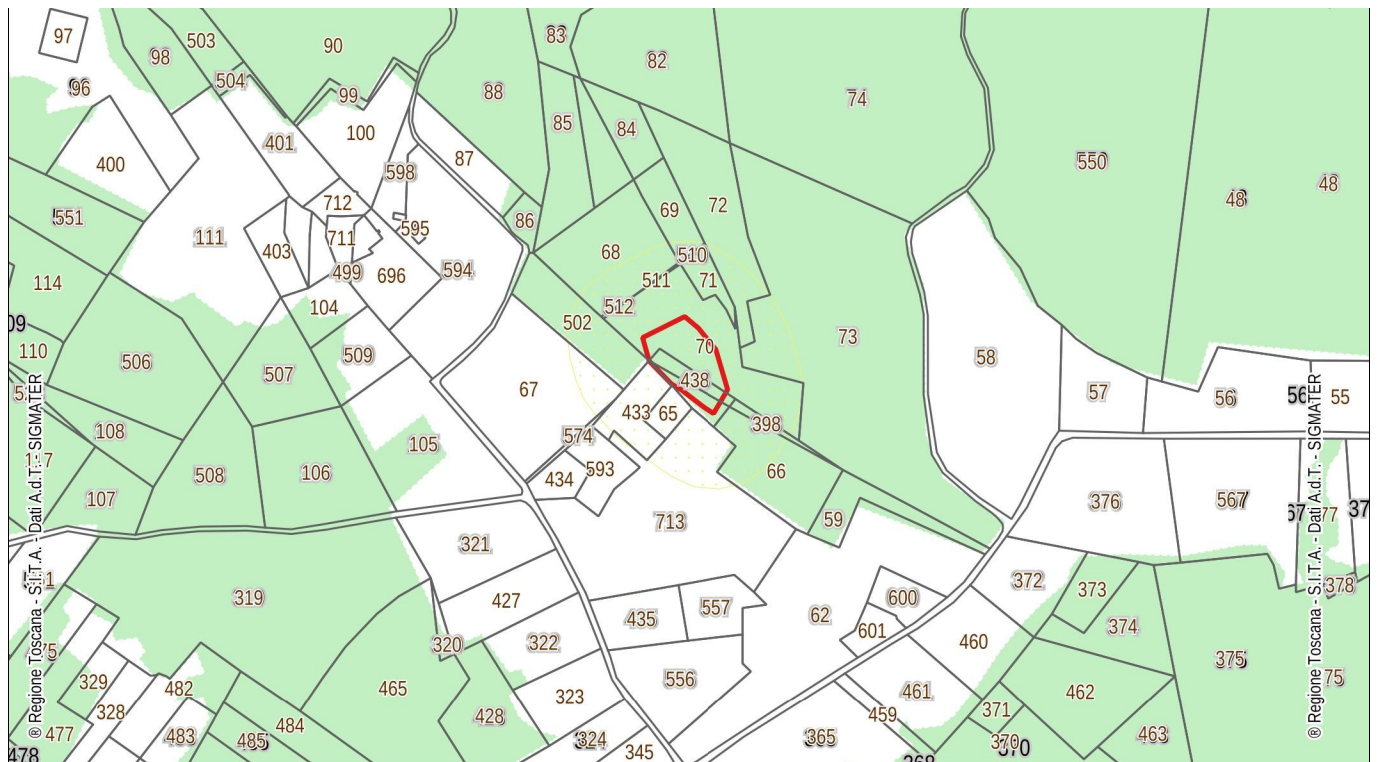

Catasto delle Aree percorse dal fuoco – Scala 1:5.000 – anno 2018

VINCOLI

Tipo	Località	Sup. incendio mq	Foglio	Particella	Sup. Particella mq	Buffer m.	Data Incendio	ANNO FINE VINCOLO 1 (10 Anni)	ANNO FINE VINCOLO 2 (5 Anni)	ANNO FINE VINCOLO 3 (15 Anni)	ANNO FINE VINCOLO 4 (20 Anni)
	GALLENO	1213	14	00070	5345	50	27/03/2018	2028	2023	2033	2038
	GALLENO	0	14	00433	1567	50	27/03/2018	NO	NO	2033	2038
	GALLENO	320	14	00437	567	50	27/03/2018	2028	2023	2033	2038
	GALLENO	466	14	00438	516	50	27/03/2018	2028	2023	2033	2038

Vincolo 1	<i>L.R. 39/2000 art. 76 comma 4 lett a – Nei boschi percorsi da incendi è vietato per dieci anni, il pascolo di qualsiasi specie di bestiame, fatte salve le deroghe previste dal regolamento forestale in caso di favorevole ricostituzione del soprassuolo boschivo;</i>
Vincolo 2	<i>L.R. 39/2000 art. 76 comma 4 lett b – Nei boschi percorsi da incendi è vietato per cinque anni l'esercizio dell'attività venatoria, qualora la superficie bruciata sia superiore ad ettari uno, in presenza della tabellazione realizzata con le modalità definite nel piano AIB.</i>
Vincolo 3	<i>L.R. 39/2000 art. 76 comma 5 lett a – Sia nei boschi percorsi dal fuoco e, sia nella fascia entro cinquanta metri da tali boschi, nei soli pascoli percorsi dal fuoco, fatte salve le opere pubbliche, le opere necessarie all'AIB e quanto previsto negli strumenti urbanistici approvati precedentemente al verificarsi dell'incendio, è vietata per un periodo di quindici anni, ogni trasformazione del bosco in altra qualità di coltura;</i>
Vincolo 4	<i>L.R. 39/2000 art. 76 comma 5 lett b – Sia nei boschi percorsi dal fuoco e, sia nella fascia entro cinquanta metri da tali boschi, nei soli pascoli percorsi dal fuoco, fatte salve le opere pubbliche, le opere necessarie all'AIB e quanto previsto negli strumenti urbanistici approvati precedentemente al verificarsi dell'incendio, è vietata per un periodo di venti anni, la realizzazione di edifici o di strutture e infrastrutture finalizzate ad insediamenti civili ed attività produttive.</i>

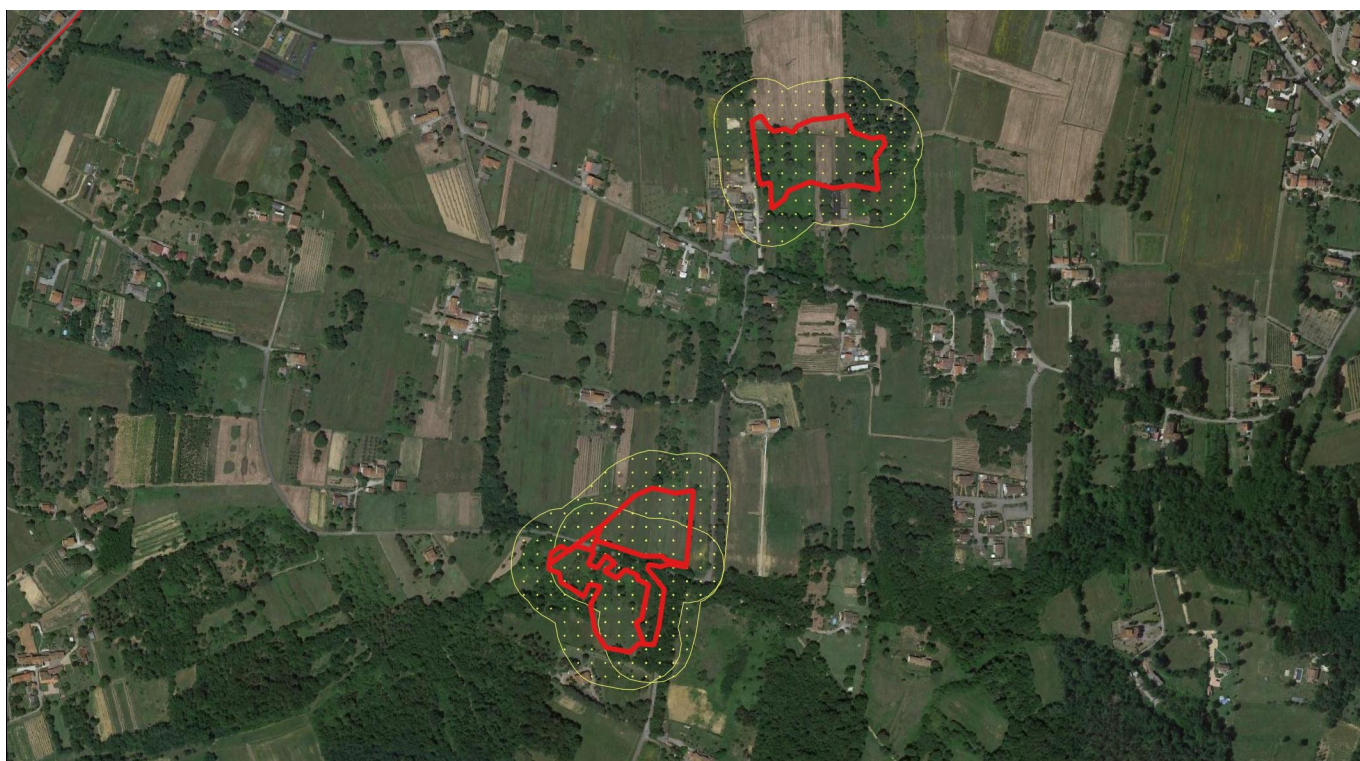

Aree percorse dal fuoco e buffer di 50 m – Scala 1:10.000 – anno 2015 e 2017

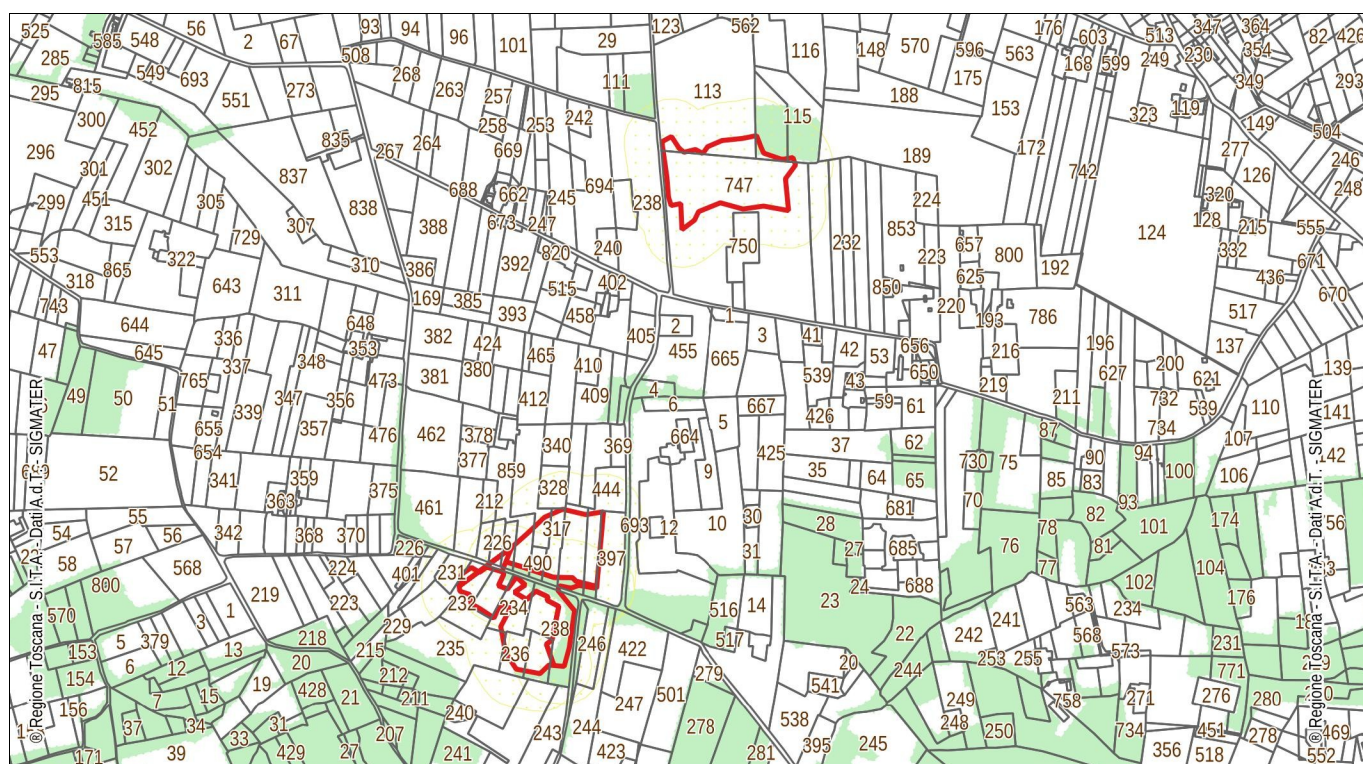

Catasto delle Aree percorse dal fuoco – Scala 1:10.000 – anno 2015 e 2017

VINCOLI

Tipo	Località	sup. incendio mq	Foglio	Particella	Sup Particella mq	Buffer m	Data Incendio	ANNO FINE VINCOLO 1 (10 Anni)	ANNO FINE VINCOLO 2 (5 Anni)	ANNO FINE VINCOLO 3 (15 Anni)	ANNO FINE VINCOLO 4 (20 Anni)
	QUERCE	1882	2	00113	21726	50	19/06/2017	NO	NO	2032	2037
B	QUERCE	350	2	00114	4062	50	19/06/2017	2027	2022	2032	2037
B	QUERCE	40	2	00115	5359	50	19/06/2017	2027	2022	2032	2037
	QUERCE	11235	2	00747	34651	50	19/06/2017	NO	NO	2032	2037
	QUERCE	1126	2	00203	4491	50	19/07/2015	NO	NO	2030	2035
	QUERCE	268	2	00279	1009	50	19/07/2015	NO	NO	2030	2035
	QUERCE	790	2	00314	5399	50	19/07/2015	NO	NO	2030	2035
	QUERCE	1805	2	00317	1873	50	19/07/2015	NO	NO	2030	2035
	QUERCE	142	2	00397	4086	50	19/07/2015	NO	NO	2030	2035
	QUERCE	1706	2	00444	4396	50	19/07/2015	NO	NO	2030	2035
	QUERCE	3204	2	00445	3679	50	19/07/2015	NO	NO	2030	2035
	QUERCE	786	2	00490	786	50	19/07/2015	NO	NO	2030	2035
	QUERCE	7	6	00231	1346	50	19/07/2015	NO	NO	2030	2035
	QUERCE	1144	6	00232	3589	50	19/07/2015	NO	NO	2030	2035
	QUERCE	1699	6	00233	1836	50	19/07/2015	NO	NO	2030	2035
	QUERCE	2441	6	00234	2953	50	19/07/2015	NO	NO	2030	2035
	QUERCE	51	6	00235	7634	50	19/07/2015	NO	NO	2030	2035
	QUERCE	1319	6	00236	1864	50	19/07/2015	NO	NO	2030	2035
	QUERCE	1503	6	00237	1927	50	19/07/2015	NO	NO	2030	2035
B	QUERCE	4230	6	00238	5630	50	19/07/2015	2025	2020	2030	2035

Vincolo 1	<i>L.R. 39/2000 art. 76 comma 4 lett a – Nei boschi percorsi da incendi è vietato per dieci anni, il pascolo di qualsiasi specie di bestiame, fatte salve le deroghe previste dal regolamento forestale in caso di favorevole ricostituzione del soprassuolo boschivo;</i>
Vincolo 2	<i>L.R. 39/2000 art. 76 comma 4 lett b – Nei boschi percorsi da incendi è vietato per cinque anni l'esercizio dell'attività venatoria, qualora la superficie bruciata sia superiore ad ettari uno, in presenza della tabellazione realizzata con le modalità definite nel piano AIB.</i>
Vincolo 3	<i>L.R. 39/2000 art. 76 comma 5 lett a – Sia nei boschi percorsi dal fuoco e, sia nella fascia entro cinquanta metri da tali boschi, nei soli pascoli percorsi dal fuoco, fatte salve le opere pubbliche, le opere necessarie all'AIB e quanto previsto negli strumenti urbanistici approvati precedentemente al verificarsi dell'incendio, è vietata per un periodo di quindici anni, ogni trasformazione del bosco in altra qualità di coltura;</i>
Vincolo 4	<i>L.R. 39/2000 art. 76 comma 5 lett b – Sia nei boschi percorsi dal fuoco e, sia nella fascia entro cinquanta metri da tali boschi, nei soli pascoli percorsi dal fuoco, fatte salve le opere pubbliche, le opere necessarie all'AIB e quanto previsto negli strumenti urbanistici approvati precedentemente al verificarsi dell'incendio, è vietata per un periodo di venti anni, la realizzazione di edifici o di strutture e infrastrutture finalizzate ad insediamenti civili ed attività produttive.</i>

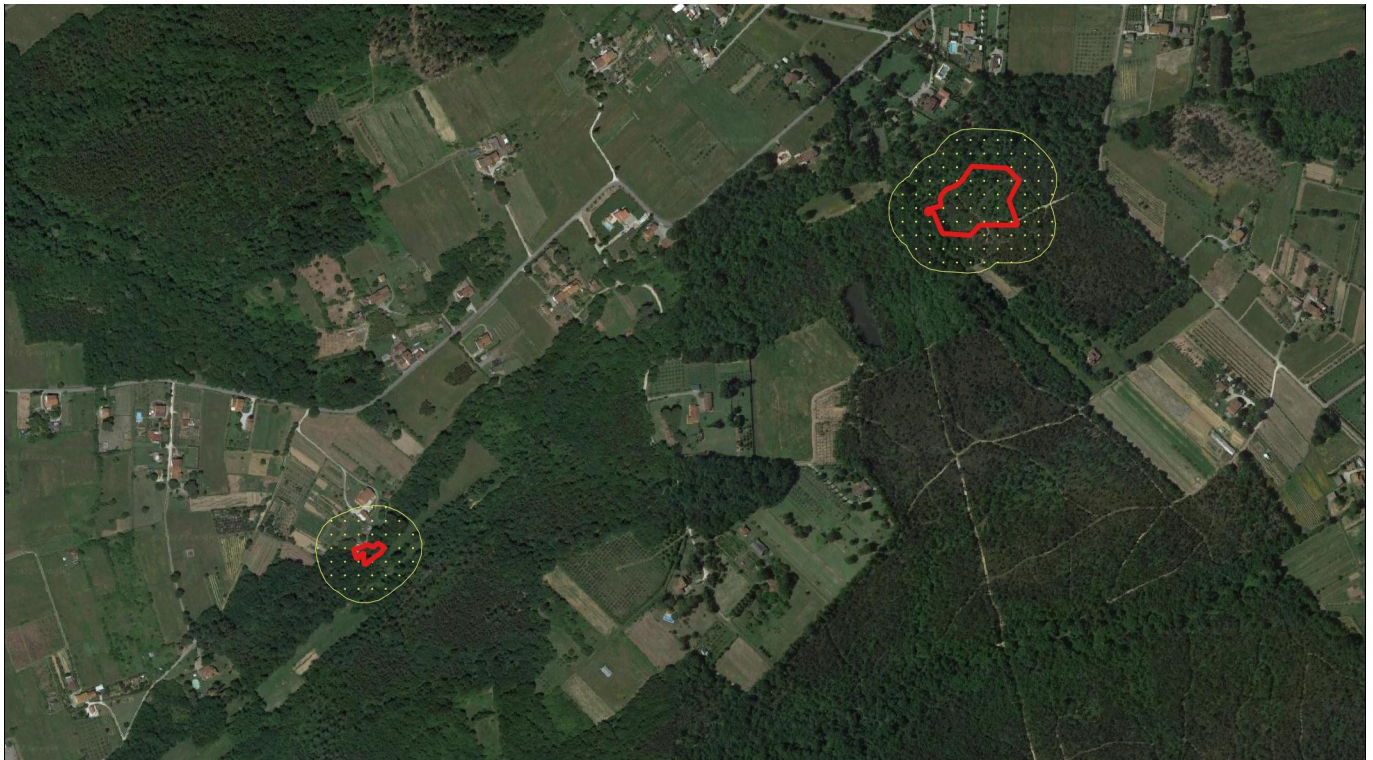

Aree percorse dal fuoco e buffer di 50 m – Scala 1:10.000 – anno 2013 e 2017

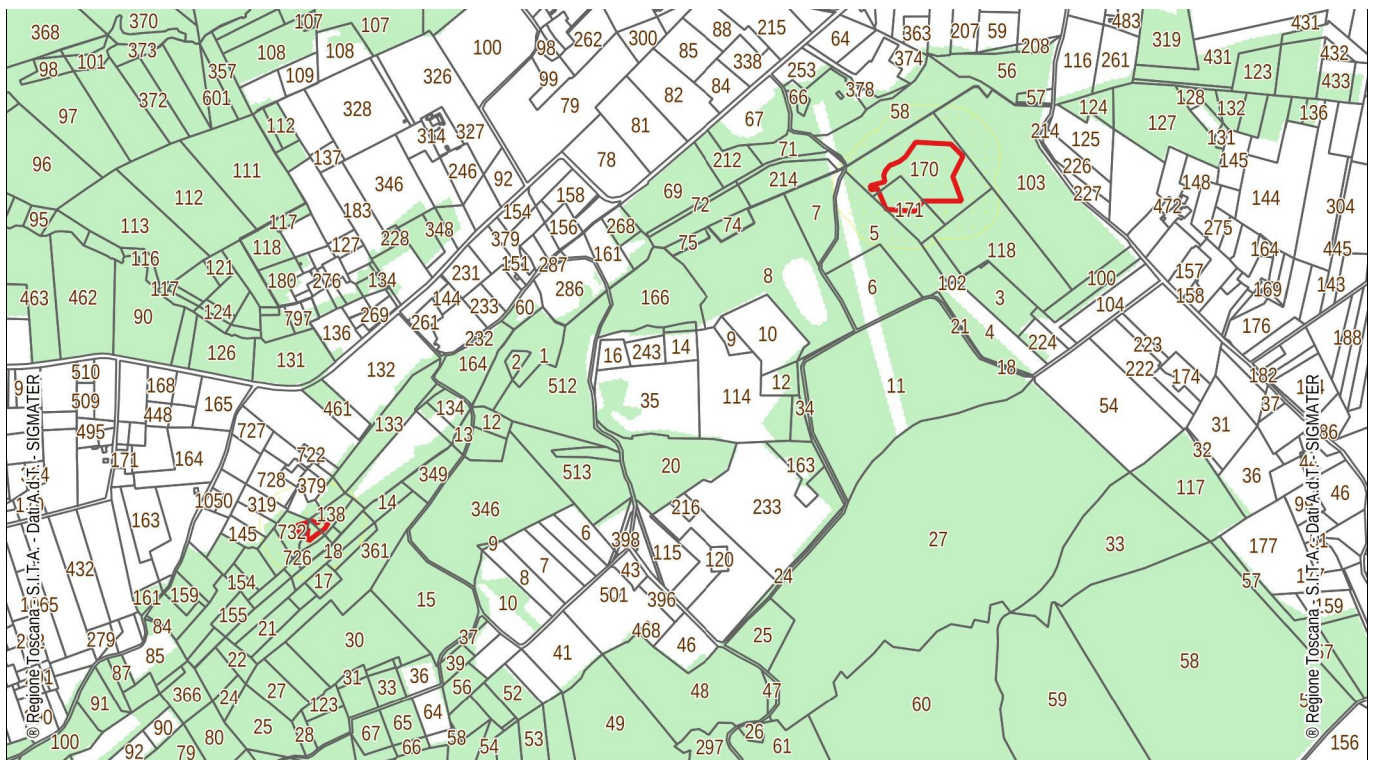

Catasto delle Aree percorse dal fuoco – Scala 1:10.000 – anno 2013 e 2017

VINCOLI

Tipo	Località	sup. incendio mq	Foglio	Particella	Sup Particella mq	Buffer m	Data Incendio	ANNO FINE VINCOLO 1 (10 Anni)	ANNO FINE VINCOLO 2 (5 Anni)	ANNO FINE VINCOLO 3 (15 Anni)	ANNO FINE VINCOLO 4 (20 Anni)
B	GALLENO	183	23	00138	1291	50	29/03/2017	2027	2022	2032	2037
B	GALLENO	139	23	00732	1617	50	29/03/2017	2027	2022	2032	2037
B	GALLENO	251	23	00733	641	50	29/03/2017	2027	2022	2032	2037
B	PINETE	5640	25	00170	13471	50	28/09/2013	2023	2018	2028	2033
B	PINETE	1670	25	00171	3773	50	28/09/2013	2023	2018	2028	2033

Vincolo 1	<i>L.R. 39/2000 art. 76 comma 4 lett a – Nei boschi percorsi da incendi è vietato per dieci anni, il pascolo di qualsiasi specie di bestiame, fatte salve le deroghe previste dal regolamento forestale in caso di favorevole ricostituzione del soprassuolo boschivo;</i>
Vincolo 2	<i>L.R. 39/2000 art. 76 comma 4 lett b – Nei boschi percorsi da incendi è vietato per cinque anni l'esercizio dell'attività venatoria, qualora la superficie bruciata sia superiore ad ettari uno, in presenza della tabellazione realizzata con le modalità definite nel piano AIB.</i>
Vincolo 3	<i>L.R. 39/2000 art. 76 comma 5 lett a – Sia nei boschi percorsi dal fuoco e, sia nella fascia entro cinquanta metri da tali boschi, nei soli pascoli percorsi dal fuoco, fatte salve le opere pubbliche, le opere necessarie all'AIB e quanto previsto negli strumenti urbanistici approvati precedentemente al verificarsi dell'incendio, è vietata per un periodo di quindici anni, ogni trasformazione del bosco in altra qualità di coltura;</i>
Vincolo 4	<i>L.R. 39/2000 art. 76 comma 5 lett b – Sia nei boschi percorsi dal fuoco e, sia nella fascia entro cinquanta metri da tali boschi, nei soli pascoli percorsi dal fuoco, fatte salve le opere pubbliche, le opere necessarie all'AIB e quanto previsto negli strumenti urbanistici approvati precedentemente al verificarsi dell'incendio, è vietata per un periodo di venti anni, la realizzazione di edifici o di strutture e infrastrutture finalizzate ad insediamenti civili ed attività produttive.</i>

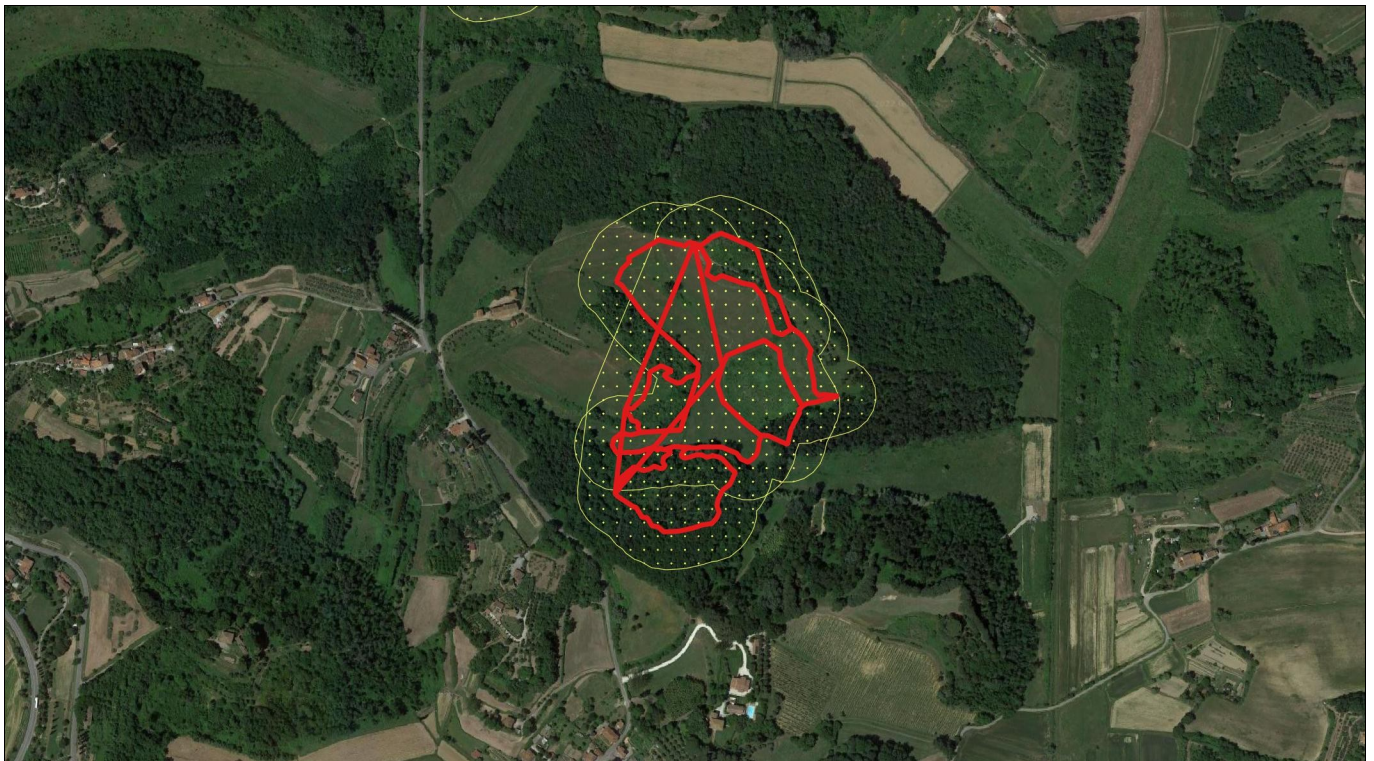

Aree percorse dal fuoco e buffer di 50 m – Scala 1:10.000 – anno 2016

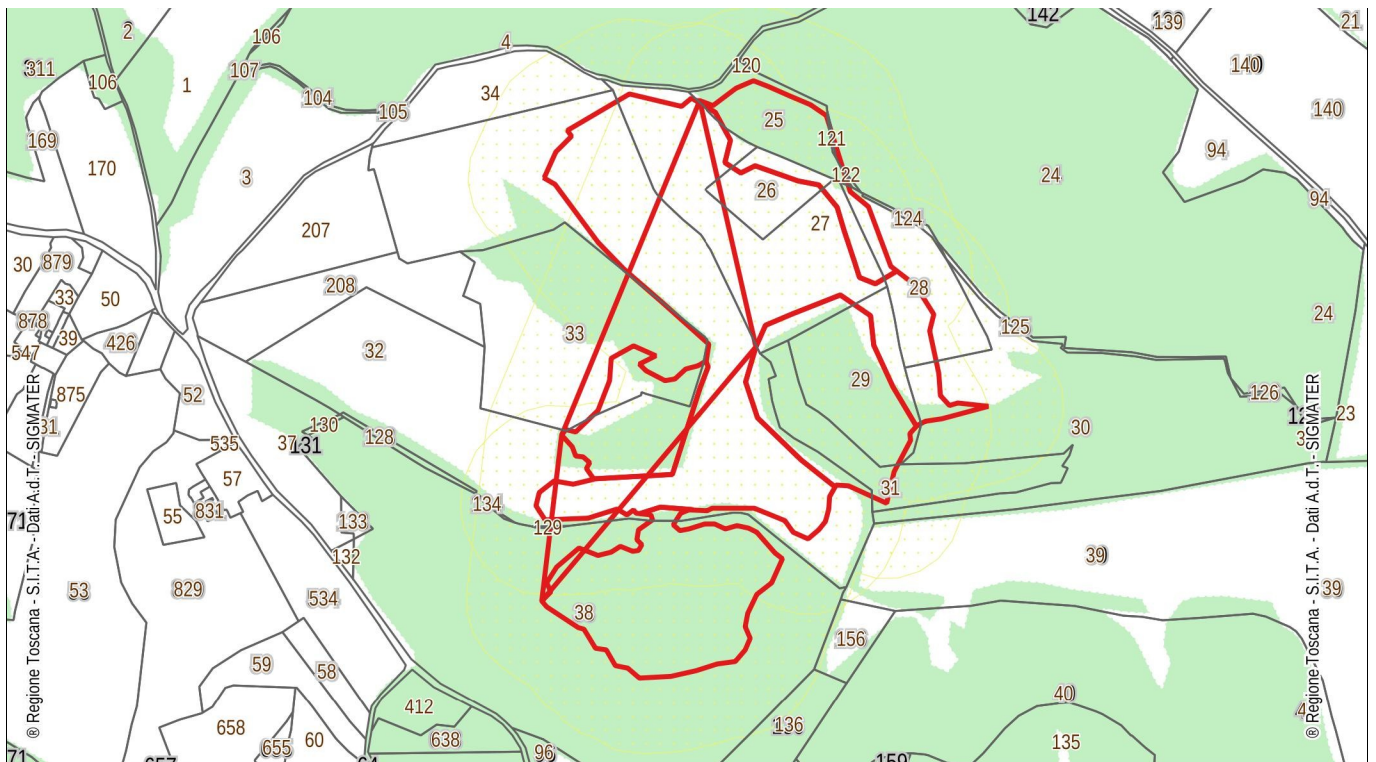

Catasto delle Aree percorse dal fuoco – Scala 1:5.000 – anno 2016

VINCOLI

Tipo	Località	sup. incendio mq	Foglio	Particella	Sup Particella mq	Buffer m	Data Incendio	ANNO FINE VINCOLO 1 (10 Anni)	ANNO FINE VINCOLO 2 (5 Anni)	ANNO FINE VINCOLO 3 (15 Anni)	ANNO FINE VINCOLO 4 (20 Anni)
B	TORRE	23	42	00024	66929	50	11/08/2016	2026	2021	2031	2036
B	TORRE	3033	42	00025	3762	50	11/08/2016	2026	2021	2031	2036
	TORRE	2628	42	00026	2628	50	11/08/2016	NO	NO	2031	2036
	TORRE	11917	42	00027	12349	50	11/08/2016	NO	NO	2031	2036
	TORRE	1800	42	00028	5052	50	11/08/2016	NO	NO	2031	2036
B	TORRE	6137	42	00029	6265	50	11/08/2016	2026	2021	2031	2036
B	TORRE	859	42	00030	21814	50	11/08/2016	2026	2021	2031	2036
B	TORRE	2478	42	00031	5287	50	11/08/2016	2026	2021	2031	2036
	TORRE	22496	42	00032	50353	50	11/08/2016	NO	NO	2031	2036
B	TORRE	1502	42	00033	14504	50	11/08/2016	2026	2021	2031	2036
B	TORRE	11021	42	00038	45968	50	11/08/2016	2026	2021	2031	2036
B	TORRE	24	42	00121	36	50	11/08/2016	2026	2021	2031	2036
B	TORRE	1	42	00122	30	50	11/08/2016	2026	2021	2031	2036

Vincolo 1	<i>L.R. 39/2000 art. 76 comma 4 lett a – Nei boschi percorsi da incendi è vietato per dieci anni, il pascolo di qualsiasi specie di bestiame, fatte salve le deroghe previste dal regolamento forestale in caso di favorevole ricostituzione del soprassuolo boschivo;</i>
Vincolo 2	<i>L.R. 39/2000 art. 76 comma 4 lett b – Nei boschi percorsi da incendi è vietato per cinque anni l'esercizio dell'attività venatoria, qualora la superficie bruciata sia superiore ad ettari uno, in presenza della tabellazione realizzata con le modalità definite nel piano AIB.</i>
Vincolo 3	<i>L.R. 39/2000 art. 76 comma 5 lett a – Sia nei boschi percorsi dal fuoco e, sia nella fascia entro cinquanta metri da tali boschi, nei soli pascoli percorsi dal fuoco, fatte salve le opere pubbliche, le opere necessarie all'AIB e quanto previsto negli strumenti urbanistici approvati precedentemente al verificarsi dell'incendio, è vietata per un periodo di quindici anni, ogni trasformazione del bosco in altra qualità di coltura;</i>
Vincolo 4	<i>L.R. 39/2000 art. 76 comma 5 lett b – Sia nei boschi percorsi dal fuoco e, sia nella fascia entro cinquanta metri da tali boschi, nei soli pascoli percorsi dal fuoco, fatte salve le opere pubbliche, le opere necessarie all'AIB e quanto previsto negli strumenti urbanistici approvati precedentemente al verificarsi dell'incendio, è vietata per un periodo di venti anni, la realizzazione di edifici o di strutture e infrastrutture finalizzate ad insediamenti civili ed attività produttive.</i>



Aree percorse dal fuoco e buffer di 50 m – Scala 1:10.000 – anno 2015

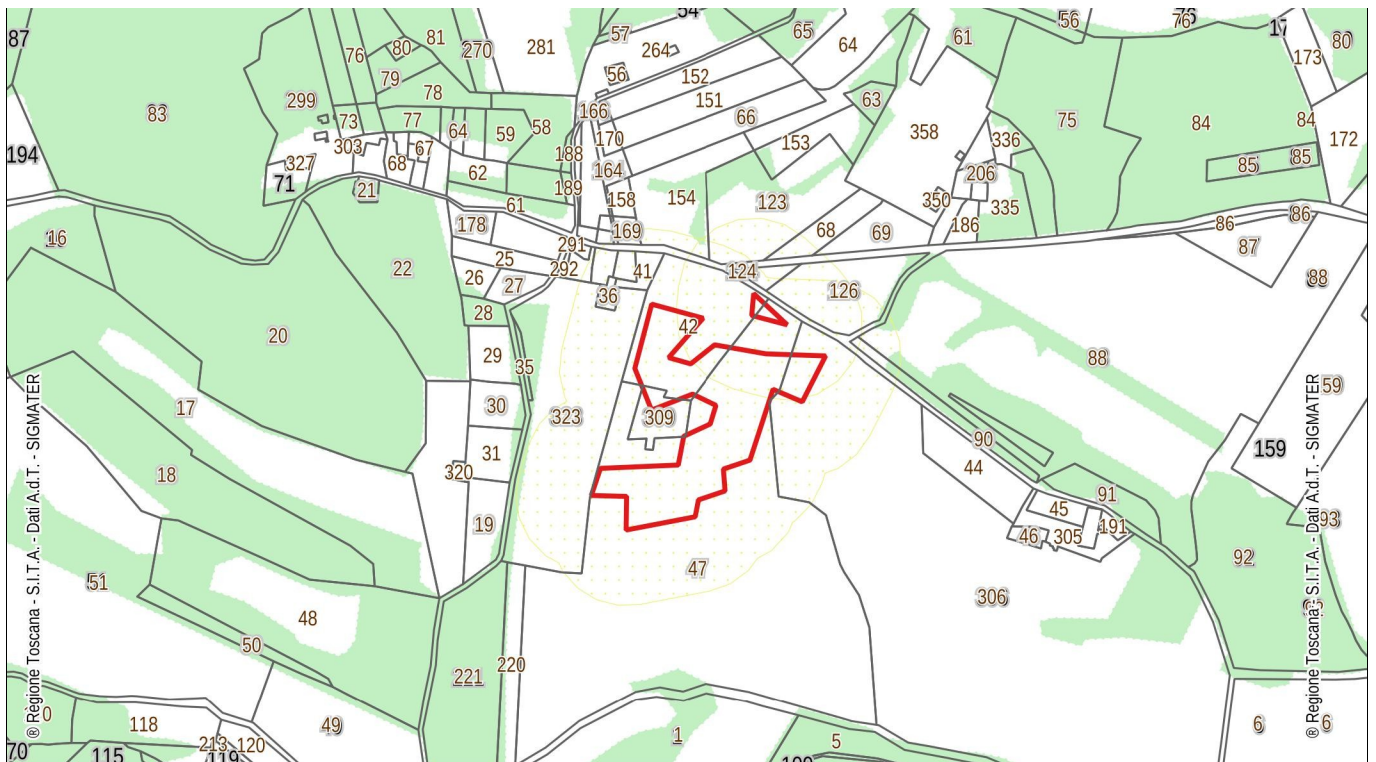

Catasto delle Aree percorse dal fuoco – Scala 1:5.000 – anno 2015

VINCOLI

Tipo	Località	sup. incendio mq	Foglio	Particella	Sup Particella mq	Buffer m	Data Incendio	ANNO FINE VINCOLO 1 (10 Anni)	ANNO FINE VINCOLO 2 (5 Anni)	ANNO FINE VINCOLO 3 (15 Anni)	ANNO FINE VINCOLO 4 (20 Anni)
	PODERE DEL TURCHINO	2087	40	00042	5535	50	29/09/2015	NO	NO	2030	2035
	PODERE DEL TURCHINO	5843	40	00047	37785	50	29/09/2015	NO	NO	2030	2035
	PODERE DEL TURCHINO	558	40	00306	45561	50	29/09/2015	NO	NO	2030	2035
	PODERE DEL TURCHINO	184	40	00309	1093	50	29/09/2015	NO	NO	2030	2035

Vincolo 1	<i>L.R. 39/2000 art. 76 comma 4 lett a – Nei boschi percorsi da incendi è vietato per dieci anni, il pascolo di qualsiasi specie di bestiame, fatte salve le deroghe previste dal regolamento forestale in caso di favorevole ricostituzione del soprassuolo boschivo;</i>
Vincolo 2	<i>L.R. 39/2000 art. 76 comma 4 lett b – Nei boschi percorsi da incendi è vietato per cinque anni l'esercizio dell'attività venatoria, qualora la superficie bruciata sia superiore ad ettari uno, in presenza della tabellazione realizzata con le modalità definite nel piano AIB.</i>
Vincolo 3	<i>L.R. 39/2000 art. 76 comma 5 lett a – Sia nei boschi percorsi dal fuoco e, sia nella fascia entro cinquanta metri da tali boschi, nei soli pascoli percorsi dal fuoco, fatte salve le opere pubbliche, le opere necessarie all'AIB e quanto previsto negli strumenti urbanistici approvati precedentemente al verificarsi dell'incendio, è vietata per un periodo di quindici anni, ogni trasformazione del bosco in altra qualità di coltura;</i>
Vincolo 4	<i>L.R. 39/2000 art. 76 comma 5 lett b – Sia nei boschi percorsi dal fuoco e, sia nella fascia entro cinquanta metri da tali boschi, nei soli pascoli percorsi dal fuoco, fatte salve le opere pubbliche, le opere necessarie all'AIB e quanto previsto negli strumenti urbanistici approvati precedentemente al verificarsi dell'incendio, è vietata per un periodo di venti anni, la realizzazione di edifici o di strutture e infrastrutture finalizzate ad insediamenti civili ed attività produttive.</i>



Aree percorse dal fuoco e buffer di 50 m – Scala 1:10.000 – anno 2015

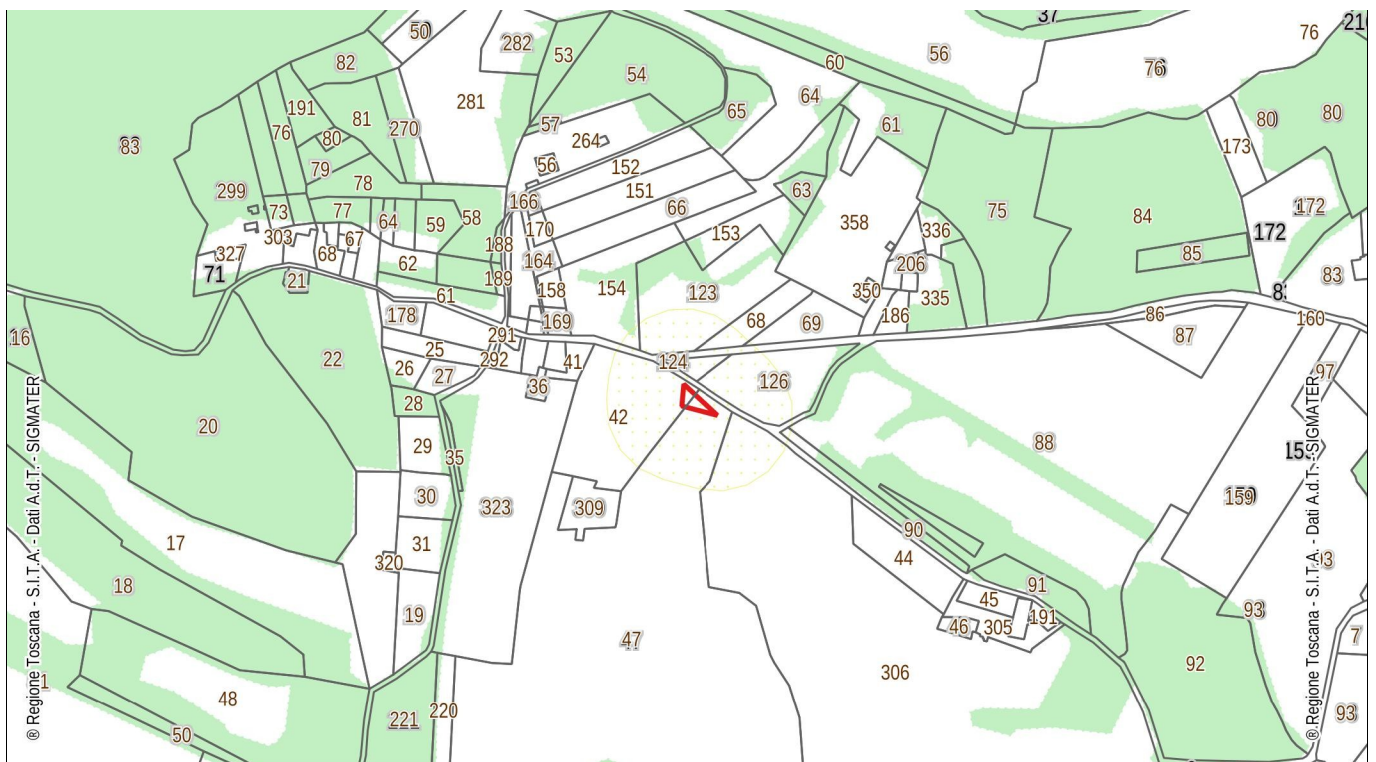

Catasto delle Aree percorse dal fuoco – Scala 1:5.000 – anno 2015

VINCOLI

Tipo	Località	sup. incendio mq	Foglio	Particella	Sup Particella mq	Buffer m	Data Incendio	ANNO FINE VINCOLO 1 (10 Anni)	ANNO FINE VINCOLO 2 (5 Anni)	ANNO FINE VINCOLO 3 (15 Anni)	ANNO FINE VINCOLO 4 (20 Anni)
	PINETE	70	40	00042	5535	50	31/07/2015	NO	NO	2030	2035
	PINETE	104	40	00047	37785	50	31/07/2015	NO	NO	2030	2035

Vincolo 1	<i>L.R. 39/2000 art. 76 comma 4 lett a – Nei boschi percorsi da incendi è vietato per dieci anni, il pascolo di qualsiasi specie di bestiame, fatte salve le deroghe previste dal regolamento forestale in caso di favorevole ricostituzione del soprassuolo boschivo;</i>
Vincolo 2	<i>L.R. 39/2000 art. 76 comma 4 lett b – Nei boschi percorsi da incendi è vietato per cinque anni l'esercizio dell'attività venatoria, qualora la superficie bruciata sia superiore ad ettari uno, in presenza della tabellazione realizzata con le modalità definite nel piano AIB.</i>
Vincolo 3	<i>L.R. 39/2000 art. 76 comma 5 lett a – Sia nei boschi percorsi dal fuoco e, sia nella fascia entro cinquanta metri da tali boschi, nei soli pascoli percorsi dal fuoco, fatte salve le opere pubbliche, le opere necessarie all'AIB e quanto previsto negli strumenti urbanistici approvati precedentemente al verificarsi dell'incendio, è vietata per un periodo di quindici anni, ogni trasformazione del bosco in altra qualità di coltura;</i>
Vincolo 4	<i>L.R. 39/2000 art. 76 comma 5 lett b – Sia nei boschi percorsi dal fuoco e, sia nella fascia entro cinquanta metri da tali boschi, nei soli pascoli percorsi dal fuoco, fatte salve le opere pubbliche, le opere necessarie all'AIB e quanto previsto negli strumenti urbanistici approvati precedentemente al verificarsi dell'incendio, è vietata per un periodo di venti anni, la realizzazione di edifici o di strutture e infrastrutture finalizzate ad insediamenti civili ed attività produttive.</i>

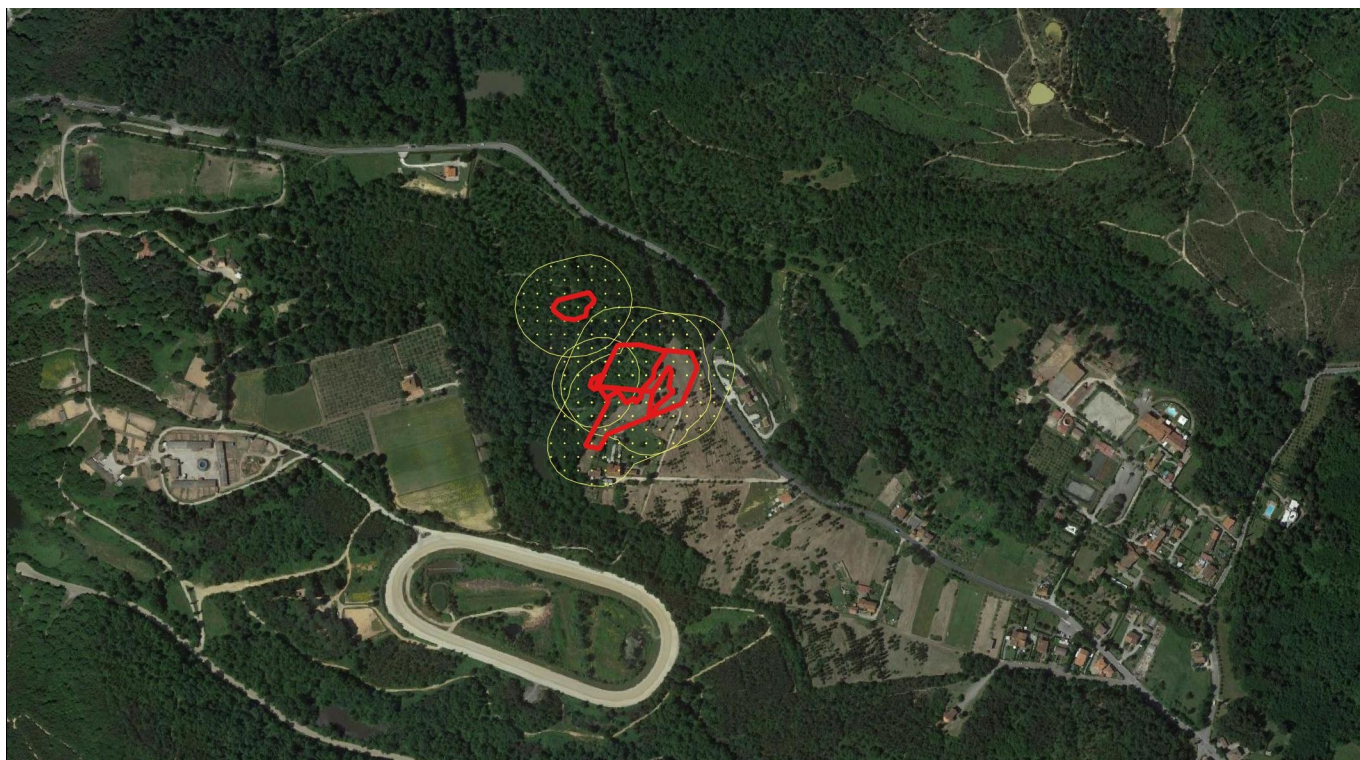

Arete percorse dal fuoco e buffer di 50 m – Scala 1:10.000 – anno 2013

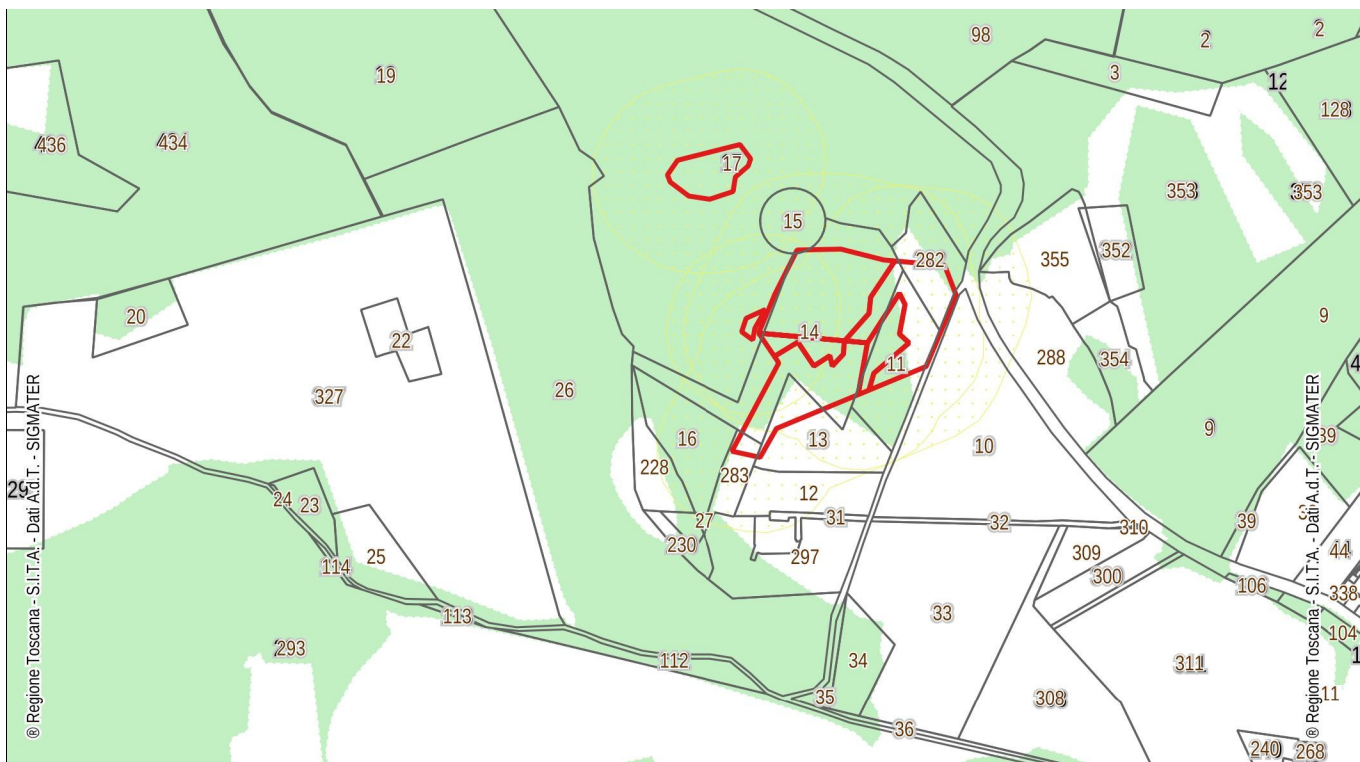

Catasto delle Aree percorse dal fuoco – Scala 1:5.000 – anno 2013

VINCOLI

Tipo	Località	sup. incendio mq	Foglio	Particella	Sup Particella mq	Buffer m	Data Incendio	ANNO FINE VINCOLO 1 (10 Anni)	ANNO FINE VINCOLO 2 (5 Anni)	ANNO FINE VINCOLO 3 (15 Anni)	ANNO FINE VINCOLO 4 (20 Anni)
B	LE VEDUTE	1270	32	00017	54784	50	11/03/2012	2022	2017	2027	2032
B	LE VEDUTE	127	32	00017	54784	50	05/09/2013	2023	2018	2028	2033
B	LE VEDUTE	2125	32	00011	3363	50	18/08/2013	2023	2018	2028	2033
	LE VEDUTE	680	32	00013	3376	50	18/08/2013	NO	NO	2028	2033
B	LE VEDUTE	7035	32	00014	9744	50	18/08/2013	2023	2018	2028	2033
B	LE VEDUTE	11	32	00015	1458	50	18/08/2013	2023	2018	2028	2033
B	LE VEDUTE	118	32	00017	54784	50	18/08/2013	2023	2018	2028	2033
B	LE VEDUTE	836	32	00282	2223	50	18/08/2013	2023	2018	2028	2033
	LE VEDUTE	188	32	00283	1015	50	18/08/2013	NO	NO	2028	2033

Vincolo 1	<i>L.R. 39/2000 art. 76 comma 4 lett a – Nei boschi percorsi da incendi è vietato per dieci anni, il pascolo di qualsiasi specie di bestiame, fatte salve le deroghe previste dal regolamento forestale in caso di favorevole ricostituzione del soprassuolo boschivo;</i>
Vincolo 2	<i>L.R. 39/2000 art. 76 comma 4 lett b – Nei boschi percorsi da incendi è vietato per cinque anni l'esercizio dell'attività venatoria, qualora la superficie bruciata sia superiore ad ettari uno, in presenza della tabellazione realizzata con le modalità definite nel piano AIB.</i>
Vincolo 3	<i>L.R. 39/2000 art. 76 comma 5 lett a – Sia nei boschi percorsi dal fuoco e, sia nella fascia entro cinquanta metri da tali boschi, nei soli pascoli percorsi dal fuoco, fatte salve le opere pubbliche, le opere necessarie all'AIB e quanto previsto negli strumenti urbanistici approvati precedentemente al verificarsi dell'incendio, è vietata per un periodo di quindici anni, ogni trasformazione del bosco in altra qualità di coltura;</i>
Vincolo 4	<i>L.R. 39/2000 art. 76 comma 5 lett b – Sia nei boschi percorsi dal fuoco e, sia nella fascia entro cinquanta metri da tali boschi, nei soli pascoli percorsi dal fuoco, fatte salve le opere pubbliche, le opere necessarie all'AIB e quanto previsto negli strumenti urbanistici approvati precedentemente al verificarsi dell'incendio, è vietata per un periodo di venti anni, la realizzazione di edifici o di strutture e infrastrutture finalizzate ad insediamenti civili ed attività produttive.</i>

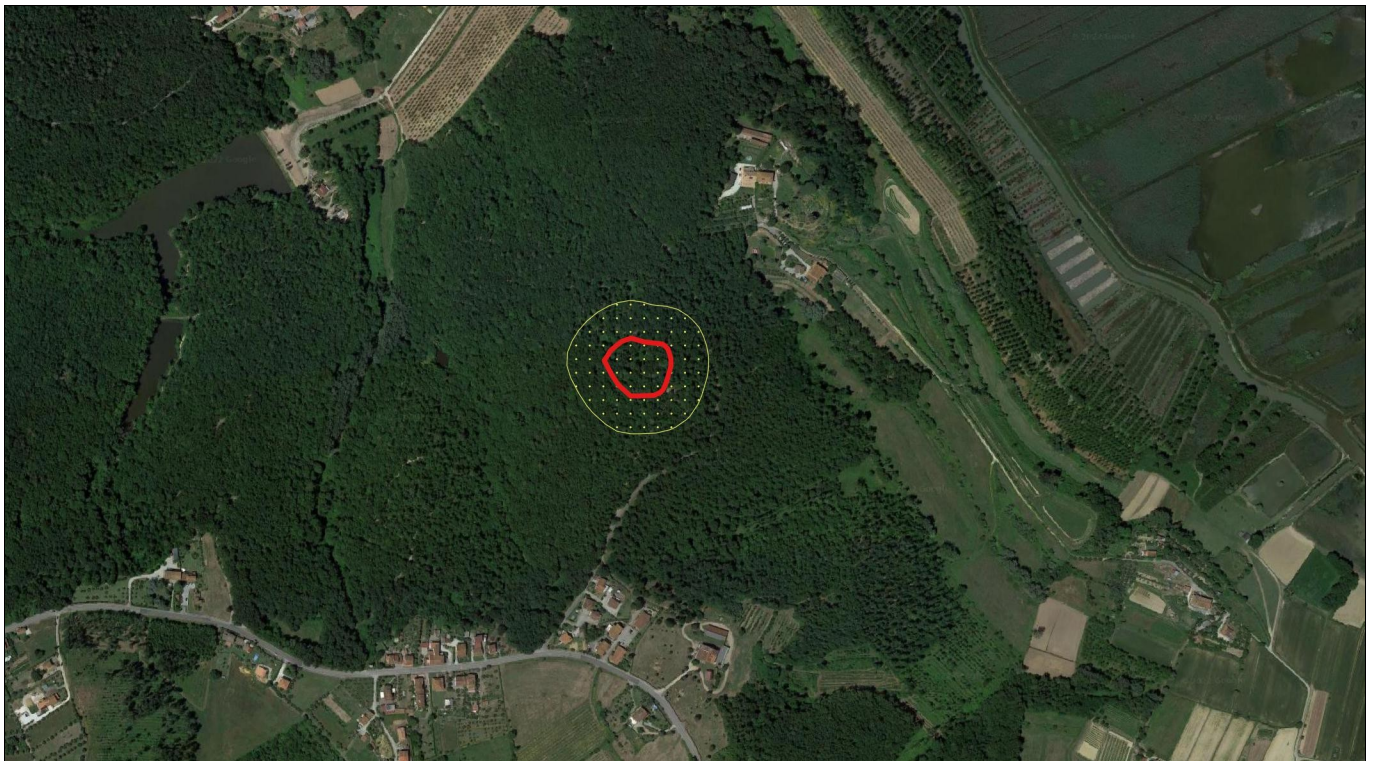

Aree percorse dal fuoco e buffer di 50 m – Scala 1:10.000 – anno 2012

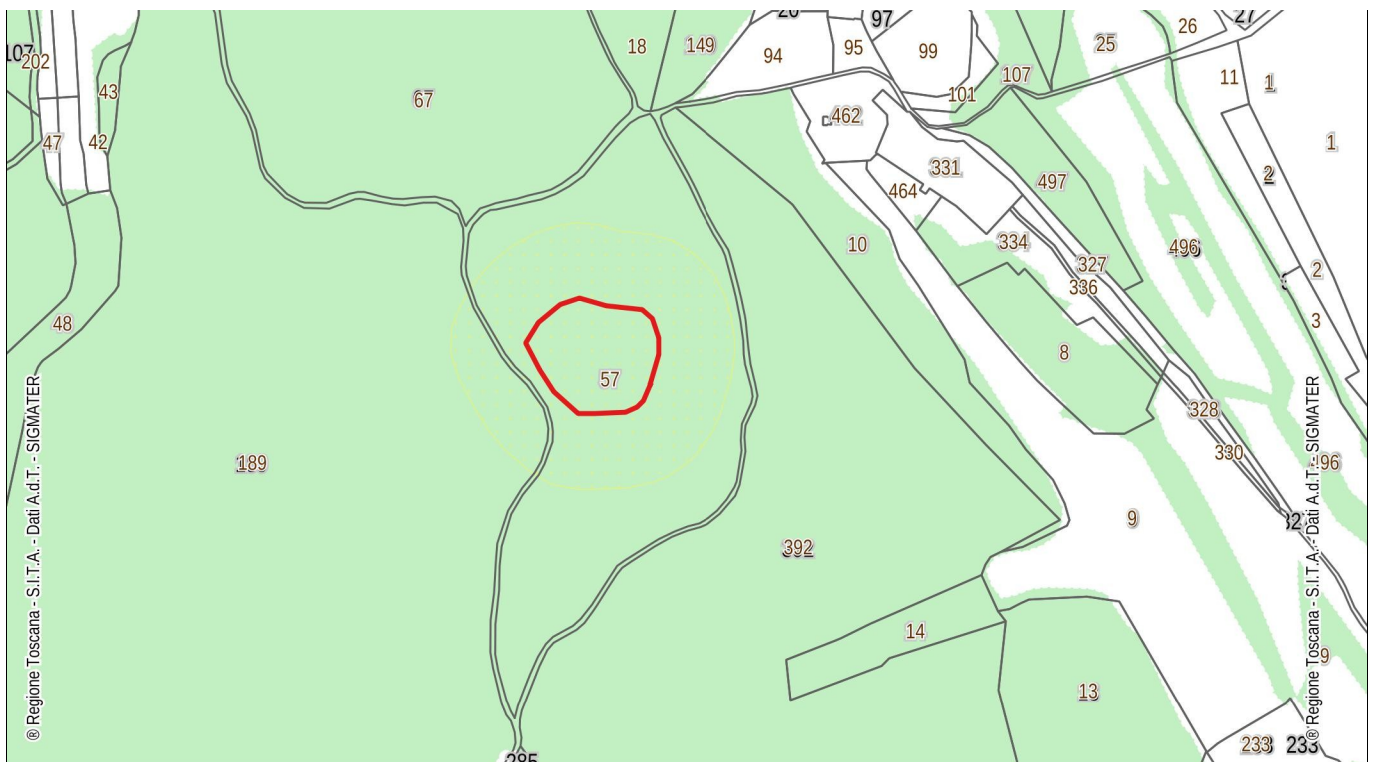

Catasto delle Aree percorse dal fuoco – Scala 1:5.000 – anno 2012

VINCOLI

Tipo	Località	sup. incendio mq	Foglio	Particella	Sup Particella mq	Buffer m	Data Incendio	ANNO FINE VINCOLO 1 (10 Anni)	ANNO FINE VINCOLO 2 (5 Anni)	ANNO FINE VINCOLO 3 (15 Anni)	ANNO FINE VINCOLO 4 (20 Anni)
B	CINELLI	5052	11	00057	41395	50	13/07/2012	2022	2017	2027	2032

Vincolo 1	<i>L.R. 39/2000 art. 76 comma 4 lett a – Nei boschi percorsi da incendi è vietato per dieci anni, il pascolo di qualsiasi specie di bestiame, fatte salve le deroghe previste dal regolamento forestale in caso di favorevole ricostituzione del soprassuolo boschivo;</i>
Vincolo 2	<i>L.R. 39/2000 art. 76 comma 4 lett b – Nei boschi percorsi da incendi è vietato per cinque anni l'esercizio dell'attività venatoria, qualora la superficie bruciata sia superiore ad ettari uno, in presenza della tabellazione realizzata con le modalità definite nel piano AIB.</i>
Vincolo 3	<i>L.R. 39/2000 art. 76 comma 5 lett a – Sia nei boschi percorsi dal fuoco e, sia nella fascia entro cinquanta metri da tali boschi, nei soli pascoli percorsi dal fuoco, fatte salve le opere pubbliche, le opere necessarie all'AIB e quanto previsto negli strumenti urbanistici approvati precedentemente al verificarsi dell'incendio, è vietata per un periodo di quindici anni, ogni trasformazione del bosco in altra qualità di coltura;</i>
Vincolo 4	<i>L.R. 39/2000 art. 76 comma 5 lett b – Sia nei boschi percorsi dal fuoco e, sia nella fascia entro cinquanta metri da tali boschi, nei soli pascoli percorsi dal fuoco, fatte salve le opere pubbliche, le opere necessarie all'AIB e quanto previsto negli strumenti urbanistici approvati precedentemente al verificarsi dell'incendio, è vietata per un periodo di venti anni, la realizzazione di edifici o di strutture e infrastrutture finalizzate ad insediamenti civili ed attività produttive.</i>



Aree percorse dal fuoco e buffer di 50 m – Scala 1:10.000 – anno 2012

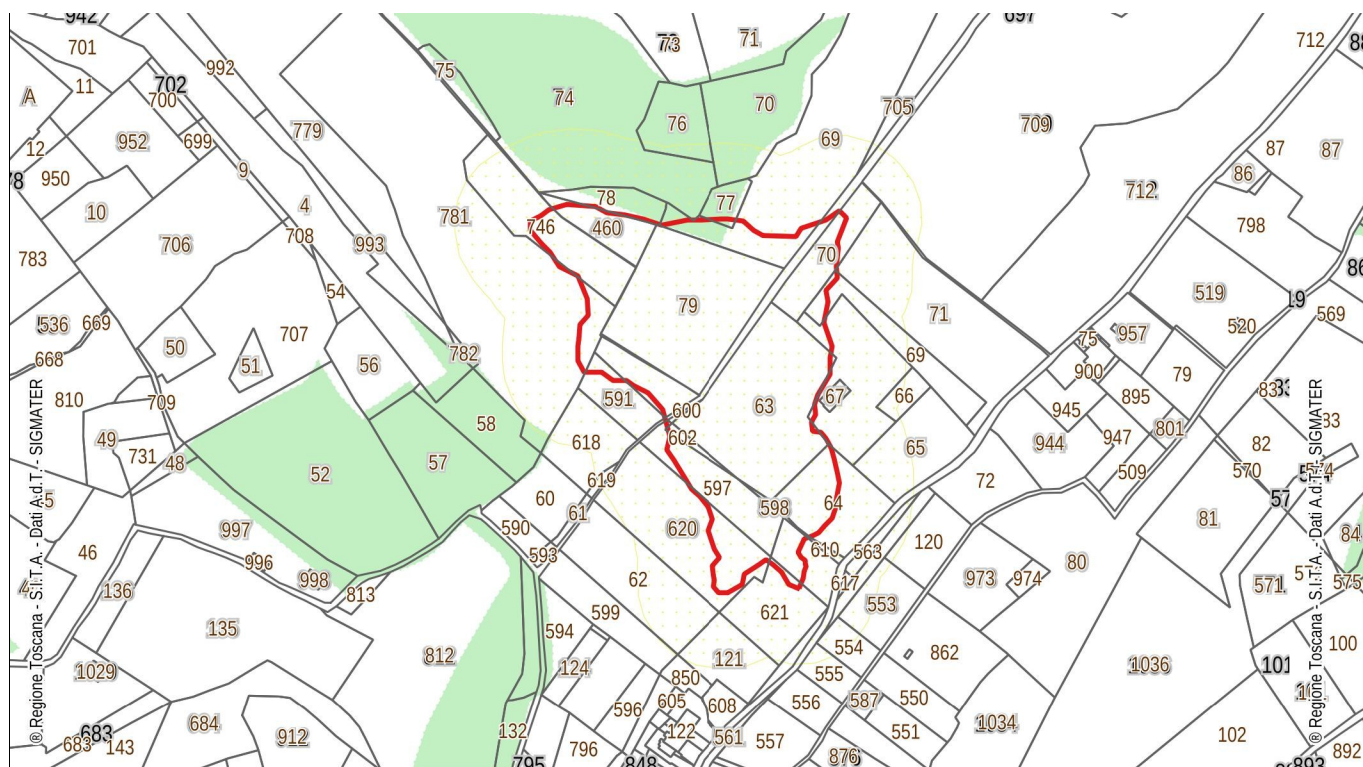

Catasto delle Aree percorse dal fuoco – Scala 1:5.000 – anno 2012

VINCOLI

Tipo	Località	sup. incendio mq	Foglio	Particella	Sup Particella mq	Buffer m	Data Incendio	ANNO FINE VINCOLO 1 (10 Anni)	ANNO FINE VINCOLO 2 (5 Anni)	ANNO FINE VINCOLO 3 (15 Anni)	ANNO FINE VINCOLO 4 (20 Anni)
	VIA VALBUGIANA	1412	52	00069	16303	50	18/08/2012	NO	NO	2027	2032
B	VIA VALBUGIANA	0	52	00074	17188	50	18/08/2012	2022	2017	2027	2032
B	VIA VALBUGIANA	54	52	00077	649	50	18/08/2012	2022	2017	2027	2032
B	VIA VALBUGIANA	28	52	00078	1054	50	18/08/2012	2022	2017	2027	2032
	VIA VALBUGIANA	7401	52	00079	7401	50	18/08/2012	NO	NO	2027	2032
	VIA VALBUGIANA	1272	52	00460	1390	50	18/08/2012	NO	NO	2027	2032
	VIA VALBUGIANA	7490	56	00063	7540	50	18/08/2012	NO	NO	2027	2032
	VIA VALBUGIANA	1487	56	00064	3205	50	18/08/2012	NO	NO	2027	2032
	VIA VALBUGIANA	252	56	00069	2154	50	18/08/2012	NO	NO	2027	2032
	VIA VALBUGIANA	1323	56	00070	2019	50	18/08/2012	NO	NO	2027	2032
	VIA VALBUGIANA	0	56	00071	7062	50	18/08/2012	NO	NO	2027	2032
	VIA VALBUGIANA	184	56	00591	1392	50	18/08/2012	NO	NO	2027	2032
	VIA VALBUGIANA	1184	56	00592	1276	50	18/08/2012	NO	NO	2027	2032
	VIA VALBUGIANA	2081	56	00597	2455	50	18/08/2012	NO	NO	2027	2032
	VIA VALBUGIANA	74	56	00598	74	50	18/08/2012	NO	NO	2027	2032
	VIA VALBUGIANA	44	56	00600	44	50	18/08/2012	NO	NO	2027	2032
	VIA VALBUGIANA	179	56	00602	182	50	18/08/2012	NO	NO	2027	2032
	VIA VALBUGIANA	562	56	00609	1260	50	18/08/2012	NO	NO	2027	2032
	VIA VALBUGIANA	27	56	00610	116	50	18/08/2012	NO	NO	2027	2032
	VIA VALBUGIANA	1246	56	00620	5729	50	18/08/2012	NO	NO	2027	2032
	VIA VALBUGIANA	110	56	00621	2523	50	18/08/2012	NO	NO	2027	2032
	VIA VALBUGIANA	1882	56	00746	3803	50	18/08/2012	NO	NO	2027	2032
	VIA VALBUGIANA	723	56	00781	21934	50	18/08/2012	NO	NO	2027	2032
	VIA VALBUGIANA	264	56	00844	4101	50	18/08/2012	NO	NO	2027	2032

Vincolo 1	<i>L.R. 39/2000 art. 76 comma 4 lett a – Nei boschi percorsi da incendi è vietato per dieci anni, il pascolo di qualsiasi specie di bestiame, fatte salve le deroghe previste dal regolamento forestale in caso di favorevole ricostituzione del soprassuolo boschivo;</i>
Vincolo 2	<i>L.R. 39/2000 art. 76 comma 4 lett b – Nei boschi percorsi da incendi è vietato per cinque anni l'esercizio dell'attività venatoria, qualora la superficie bruciata sia superiore ad ettari uno, in presenza della tabellazione realizzata con le modalità definite nel piano AIB.</i>
Vincolo 3	<i>L.R. 39/2000 art. 76 comma 5 lett a – Sia nei boschi percorsi dal fuoco e, sia nella fascia entro cinquanta metri da tali boschi, nei soli pascoli percorsi dal fuoco, fatte salve le opere pubbliche, le opere necessarie all'AIB e quanto previsto negli strumenti urbanistici approvati precedentemente al verificarsi dell'incendio, è vietata per un periodo di quindici anni, ogni trasformazione del bosco in altra qualità di coltura;</i>
Vincolo 4	<i>L.R. 39/2000 art. 76 comma 5 lett b – Sia nei boschi percorsi dal fuoco e, sia nella fascia entro cinquanta metri da tali boschi, nei soli pascoli percorsi dal fuoco, fatte salve le opere pubbliche, le opere necessarie all'AIB e quanto previsto negli strumenti urbanistici approvati precedentemente al verificarsi dell'incendio, è vietata per un periodo di venti anni, la realizzazione di edifici o di strutture e infrastrutture finalizzate ad insediamenti civili ed attività produttive.</i>

**Redazione: Servizio Protezione Civile
Unione dei Comuni Circondario dell'Empolese Valdelsa**