Regolamento Urbanistico
PROGETTO

Comune di Fucecchio

Città Metropolitana di Firenze

Sindaco
Alessio Spinelli

Assessore all'Urbanistica
Alessio Sabatini

Responsabile del Procedimento
Arch. Marco Occhipinti

Garante della Comunicazione
Geom. Teodoro Epifanio

Gruppo di progettazione
(Coordinatore progetto) Arch. Antonio Comuniello
Arch. Andrea Colli Franzone
Arch. Donatella Varallo

Indagini geologico-tecniche
Studio associato Geoprogetti - Consulenze geologiche
Geol. Francesca Franchi
Geol. Emilio Pistilli

Approfondimenti idrogeologico-idraulici
Studio di ingegneria idraulica e ambiente
Ing. Gesualdo Bavecchi

Indagini sul territorio rurale
Studio associato franchimartinelliagronomi - Associazione professionale
Agr. Guido Franchi
Agr. Federico Martinelli

Valutazione Ambientale Strategica e Studio di Incidenza
Società D.R.E.AM. Italia Soc.Coop.
(Coordinatore) Geol. Leonardo Moretti

Aspetti socioeconomici
Alfamark - comunicazione e marketing
Dott. Alessio Falorni

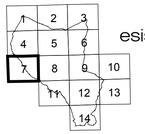

Disciplina degli insediamenti esistenti e delle trasformazioni - Quadro generale

scala 1:5.000

B.3.1
Tavola 7

ADOZIONE Delibera C.C. n.16 del 07/04/2014
APPROVAZIONE Delibera C.C. n.22 del 14/05/2015

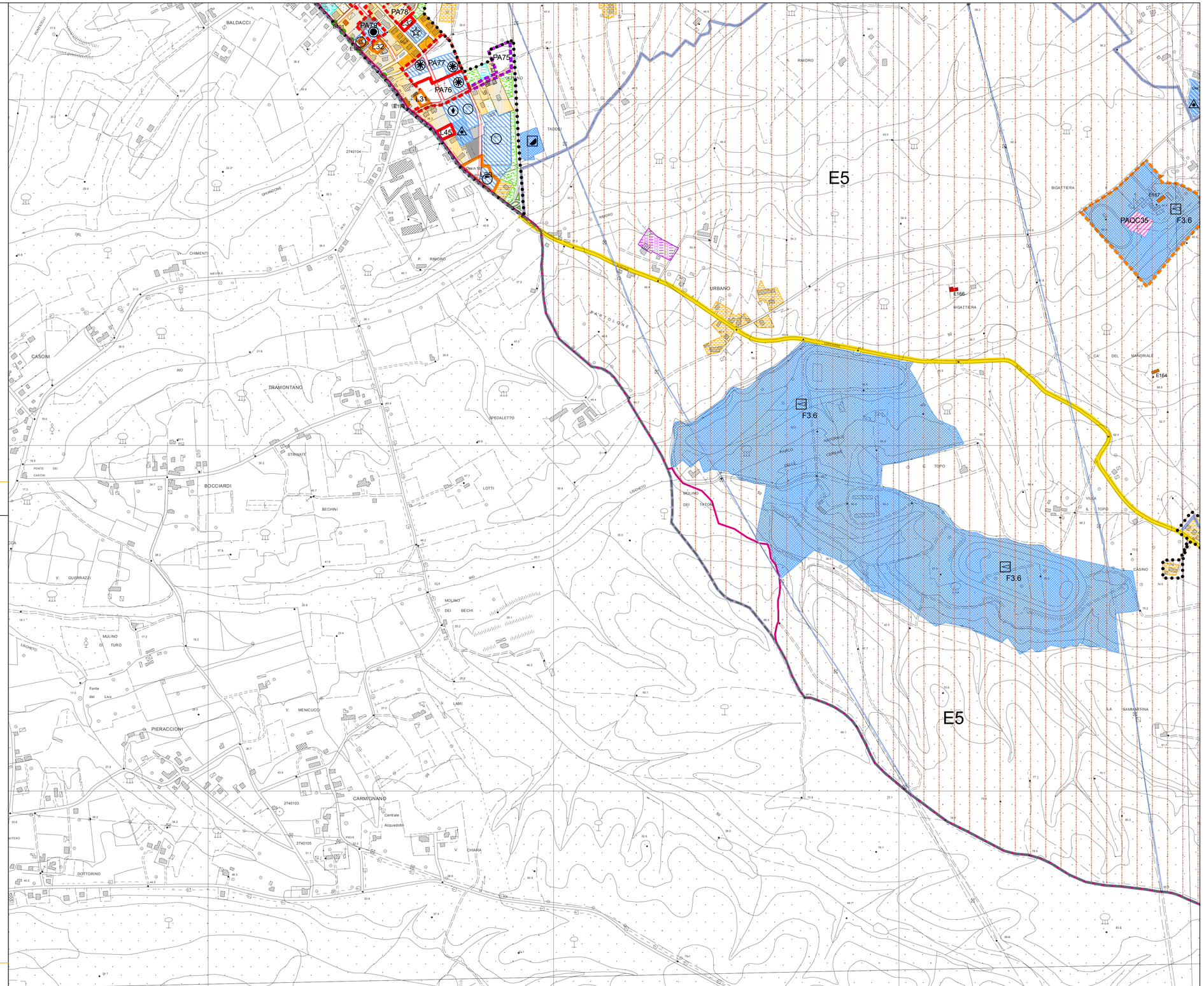

Elaborazioni grafiche a cura dell'Ufficio di Piano e S.I.T.
Cartografia di base 1:10.000 Regione Toscana (volo 1993 - edizione 1998) - aggiornamento d'Ufficio 2006
Coordinate geografiche piane Gauss-Boaga
Data di elaborazione del dato: dicembre 2013