

Sauro di Sandro  
architetto

Telefono 0571/360135 Via S. Tommaso n°12 56029 S. Croce sull'Arno Pisa - Italia

Inverto:  
PIANO DI RECUPERO  
"PODERE IL CERRO"  
ai sensi della L.R.T. 65/2014

Località:  
Comune di Fucecchio  
Querce, Via delle Ceppate, n.8,10,12

Data:  
Novembre 2015

Progettista:  
Arch. Sauro Di Sandro

Progettato da:  
Impastato Silvano  
Pretini Luisa

Firma del proprietario:

- Contenuto Tavole:
- RAPPRESENTAZIONE E DESCRIZIONE DELLE TRASFORMAZIONI
  - STATO SOVRAPPONTO

Planimetria generale 1:250/500

Prospetti 1:200

Sezioni

N° Tavole

5

### 1 - FABBRICATO PRINCIPALE

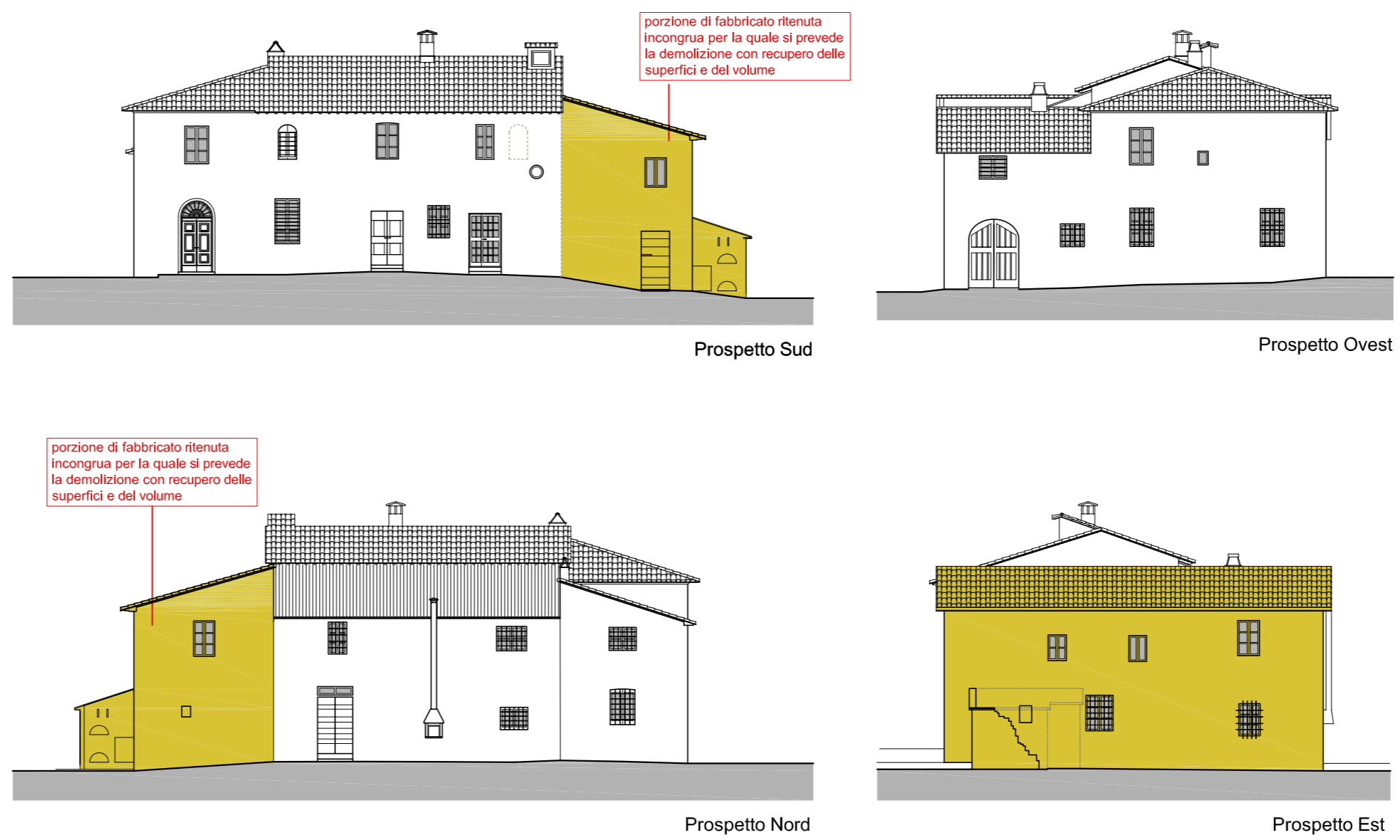

### 3 - EX-CARRAIA

fabbricato di scarso valore architettonico per il quale si prevede la demolizione con recupero delle superfici e del volume

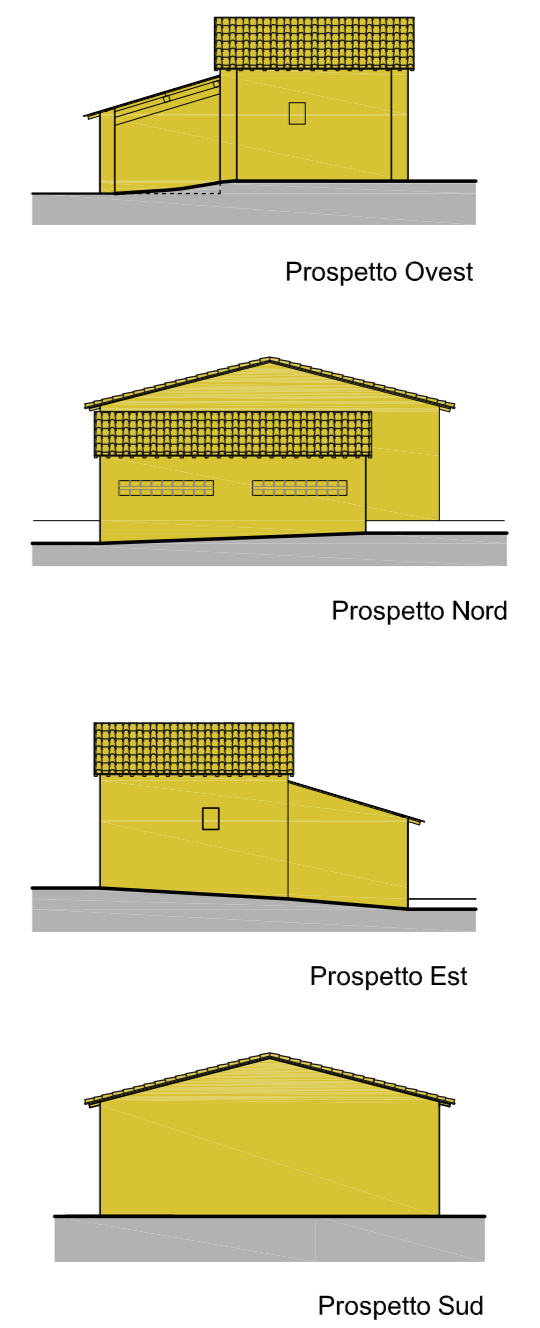

### 2 - EX-FIENILE

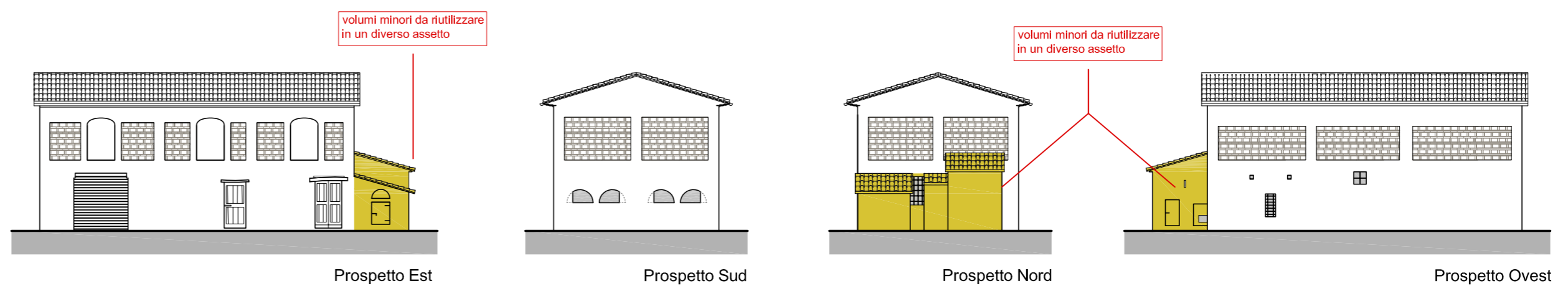

### PLANIMETRIA GENERALE

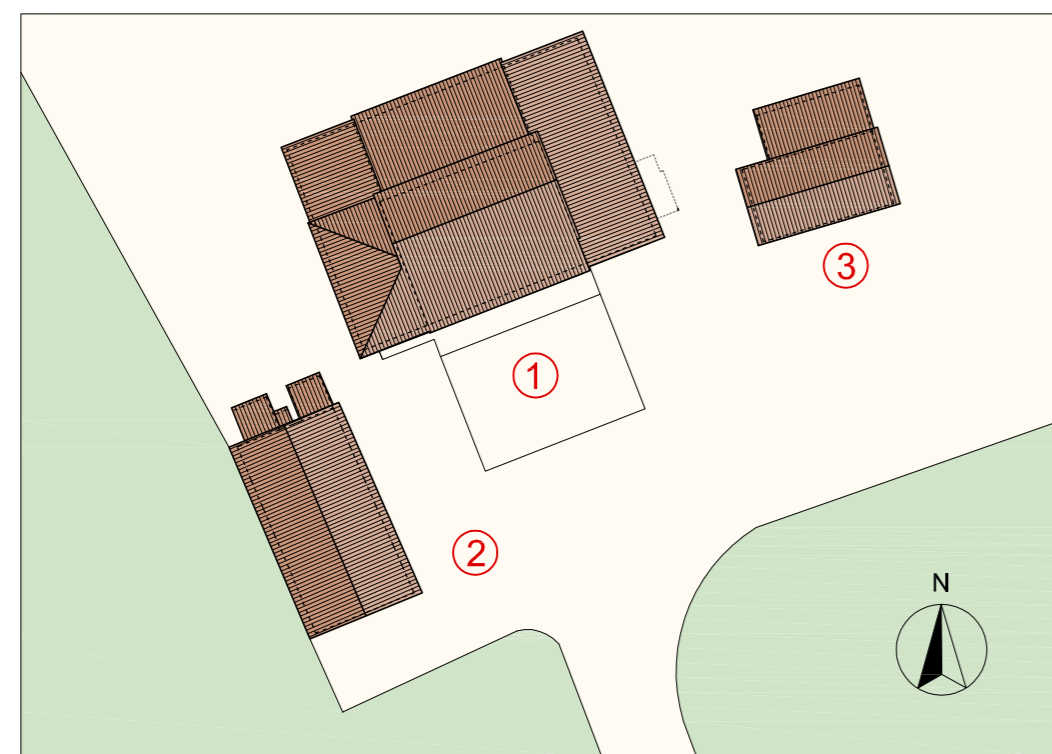

Planimetria generale Stato Attuale - Scala 1:500



Planimetria generale - Stato Sovrapposto - Scala 1:500

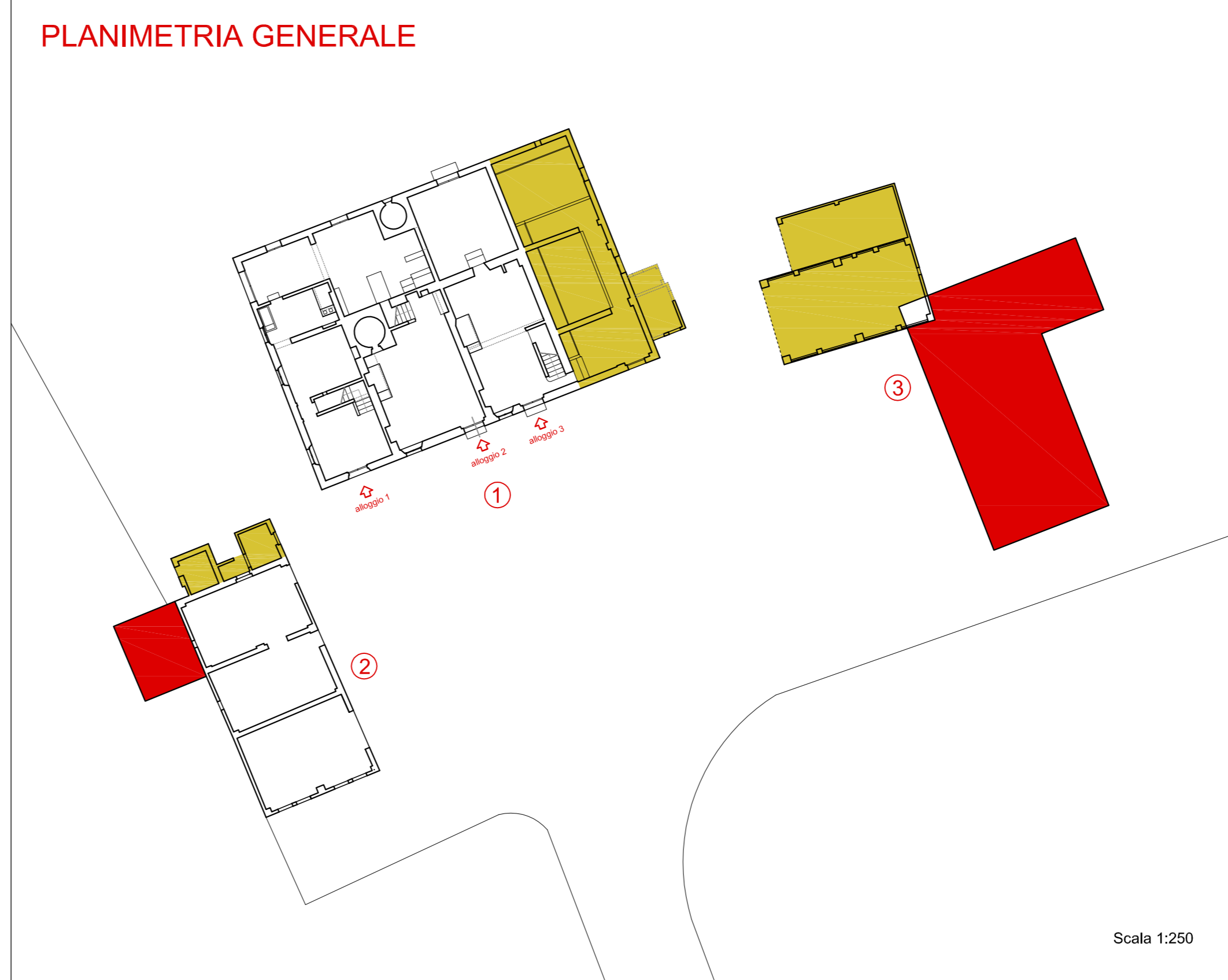

Scala 1:250

- Demolizione
- Costruzione

#### 1 - FABBRICATO PRINCIPALE

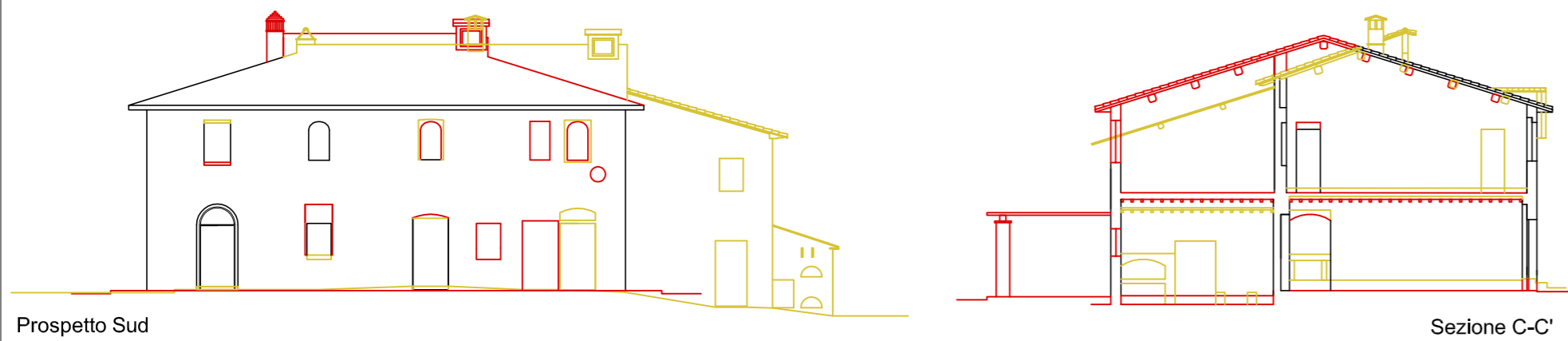

#### 2 - EX-FIENILE



#### 3 - EX-CARRAIA / NUOVA UNITA' ABITATIVA

