

Let. g. Territori coperti da foreste e da boschi

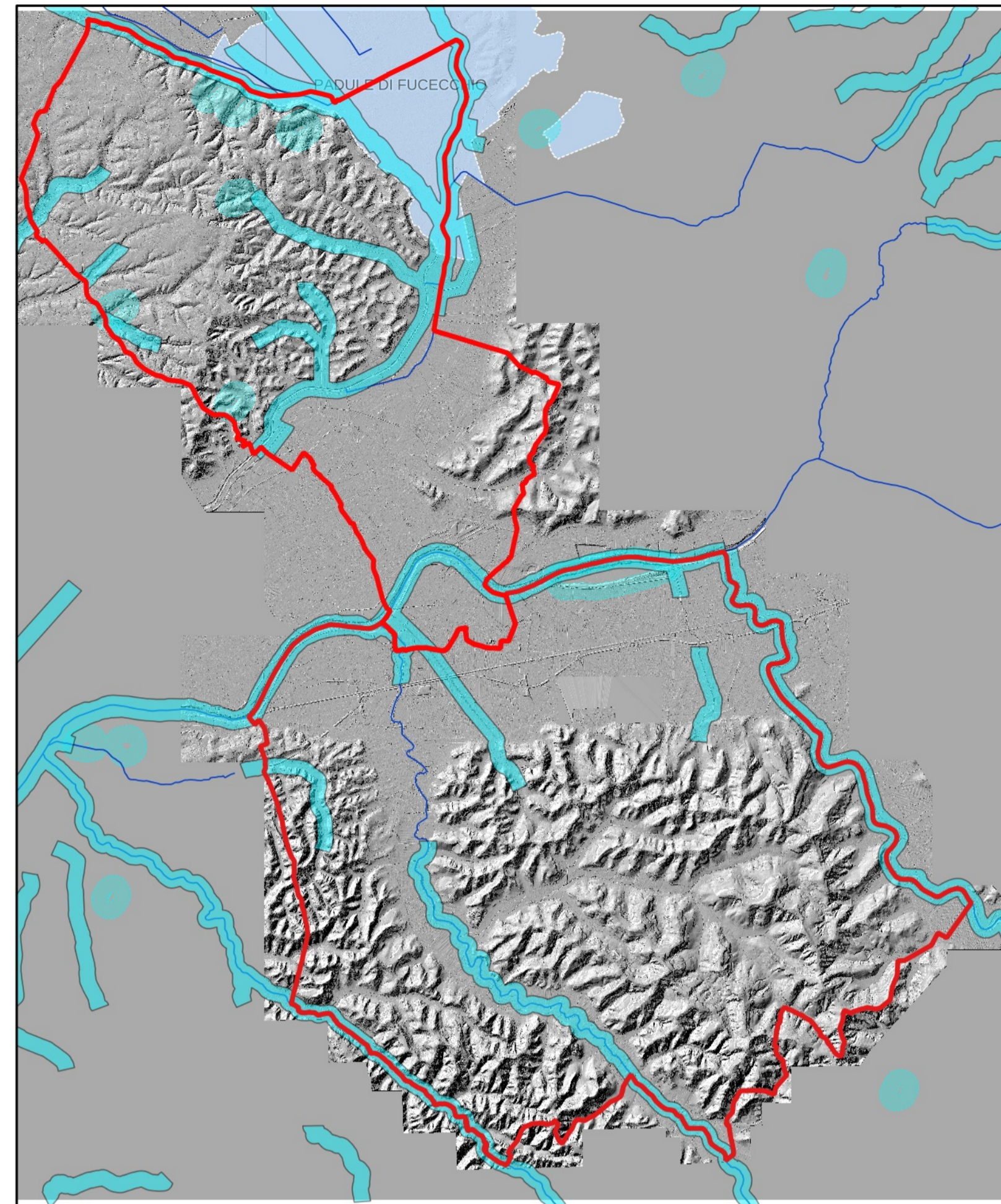

Let. b, c, i - Territori contermini ai laghi, i fiumi i torrenti, i corsi d'acqua e le zone umide.



Let. h. Le zone gravate da Usi Civici



Immobili ed aree di notevole interesser pubblico

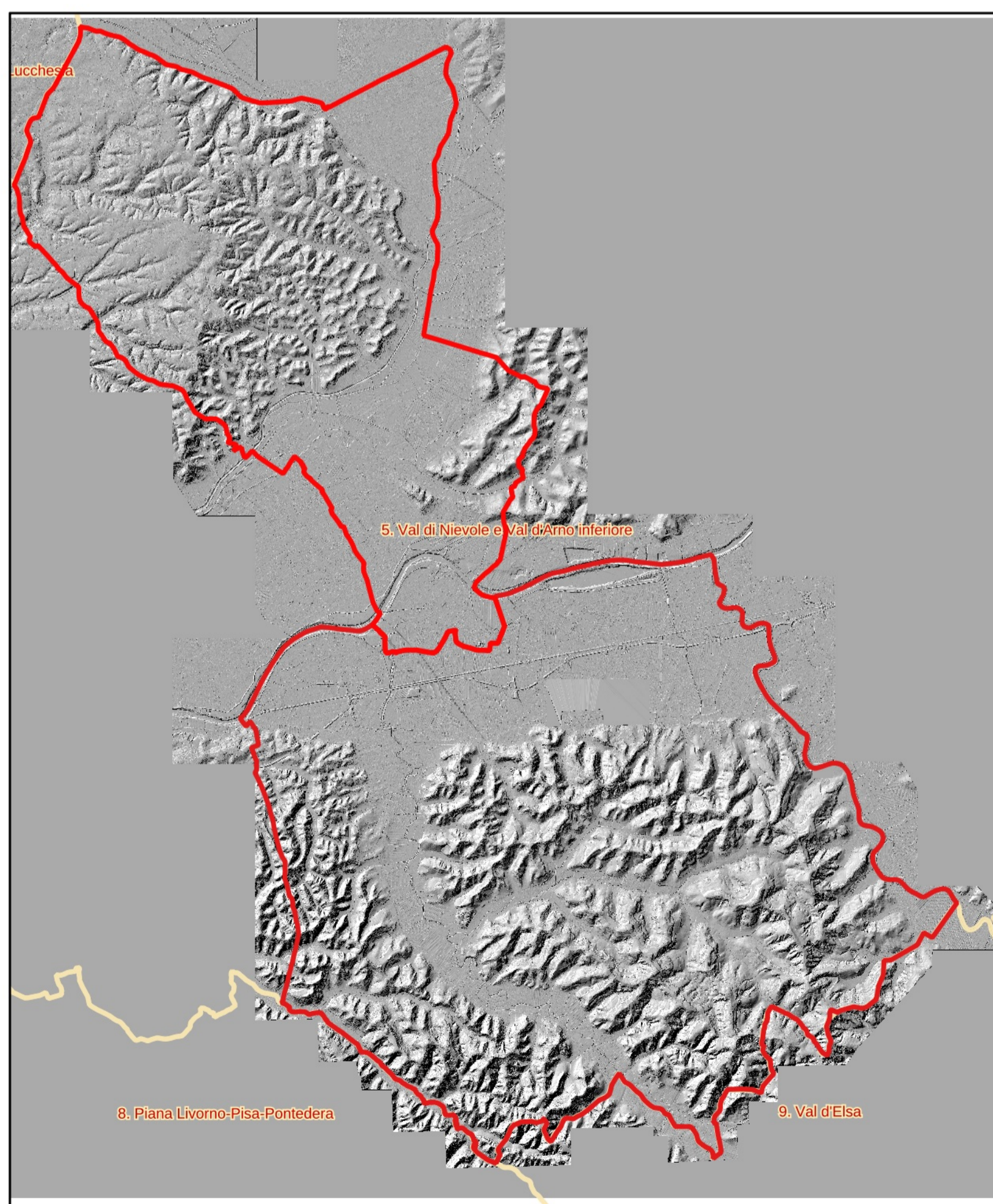

Let. f - Riserve naturali provinciali ed aree contigue

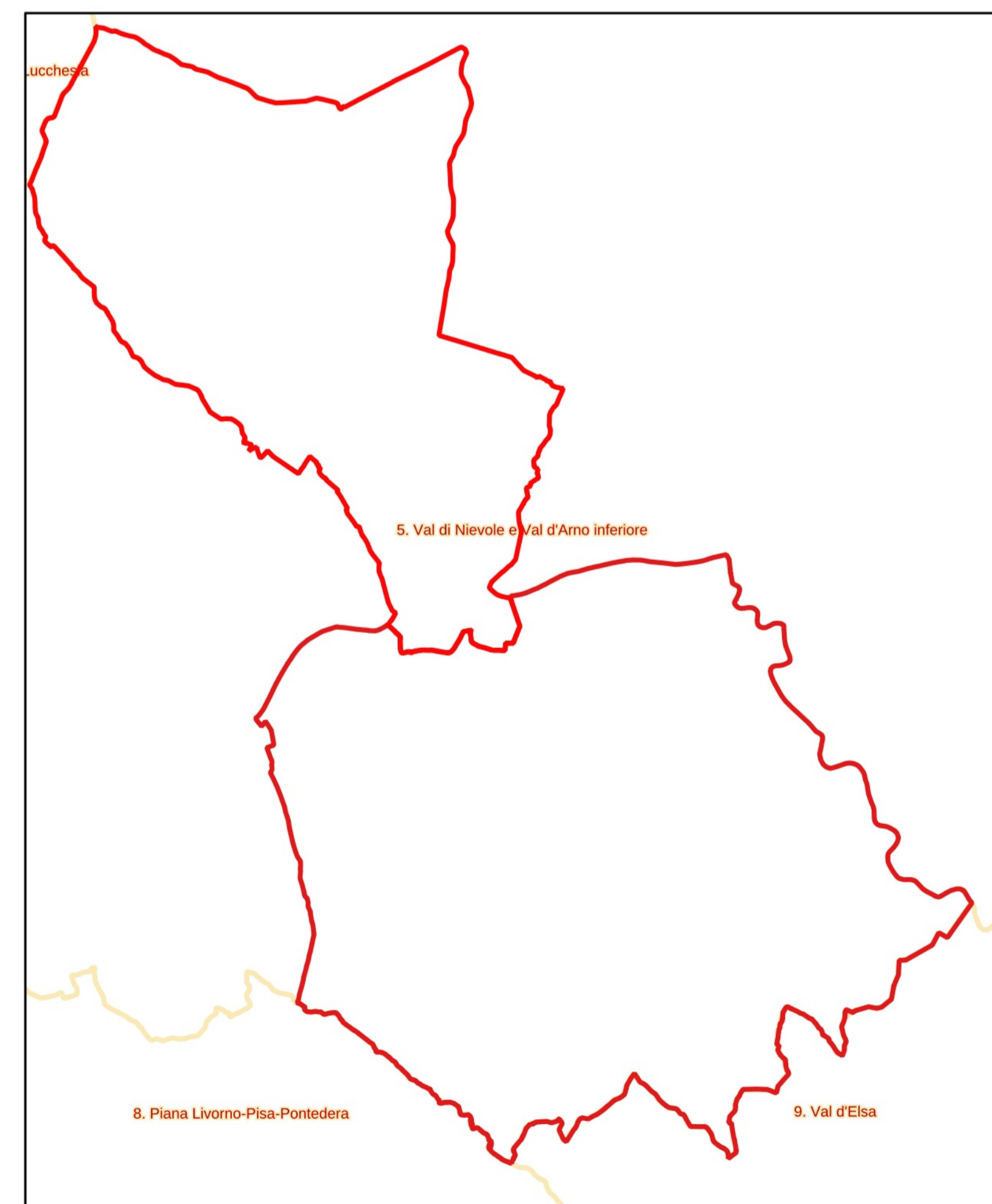

Ambiti di Paesaggio

PIANO STRUTTURALE INTERCOMUNALE
ai sensi dell'art. 94 della L.R.65/14

COMUNE DI SAN MINIATO
(Provincia di Pisa)

COMUNE DI FUCECCHIO
(Città Metropolitana di Firenze)

Sindaco: **Simone Giglioli** Sindaco: **Alessio Spinelli**

Responsabile del procedimento: **Ing. Iuri Galli**
Comune di San Miniato

Coordinatore dell'Ufficio unico di Piano: **Arch. Paola Pollina**
Comune di Fucecchio

Garante dell'informazione e della comunicazione: **Dott. Alice Fioridonti**

GRUPPO DI PROGETTAZIONE:

Urbanistica e Paesaggio
Arch. Mauro Ciampa
(capogruppo - coordinatore)
Architetti Associati Ciampa
Arch. Chiara Ciampa
Arch. Giovanni Giusti

Territorio rurale
Dott. Agr. Elisabetta Norel

restituzione ed elaborazione cartografica
Pianif. J. Anita Pieroni

Esperto Sistemi Informativi Territoriali
Geog. Garces Ciurana Laura

Studi Geologici, VAS e Vinca
Dott. Geol. Fabio Mezzetti
Dott. Agr. Roberto Bonaretti
Pianif. T. Fabio Iacometti

Studi idraulici
Dott. Ing. Alessio Gabbriellini

Studi Archeologici
Prof. Monica Baldassarri
Dott. Antonio Alberti

Studi socio-economici
Prof. Nicola Ballini
Aspatti legati
Avv. Frida Scarpa

Struttura del paesaggio

TAVOLA
QC3c