

Simone Cabelli geometra Via... 00187 Roma	Paolo Garrone architetto Via... 00187 Roma	Andrea Lami geometra Via... 00187 Roma
<b>Nota:</b> <b>Piano Particolare Attivato Governativo</b> - Il presente piano per la realizzazione di un edificio residenziale di nuova struttura è stato approvato, in attuazione dell'art. 46 del D.M. 17/06/2005, dal Comune di Frosinone, in base al Regolamento Urbanistico Comunale n. P.P.A.C. n. 2/01/04/2004.		
<b>EDILIZIA RESIDENZIALE: TIPOLOGIE - PIANTE, PROSPETTI E SEZIONI</b>		
scala: 1:200 data: 16/05/2023	<div style="border: 2px solid black; width: 30px; height: 30px; display: flex; align-items: center; justify-content: center; margin: 0 auto;"> <span style="font-size: 24px; font-weight: bold;">9</span> </div>	
Progettati: Simone Cabelli geometra Paolo Garrone architetto Andrea Lami geometra		

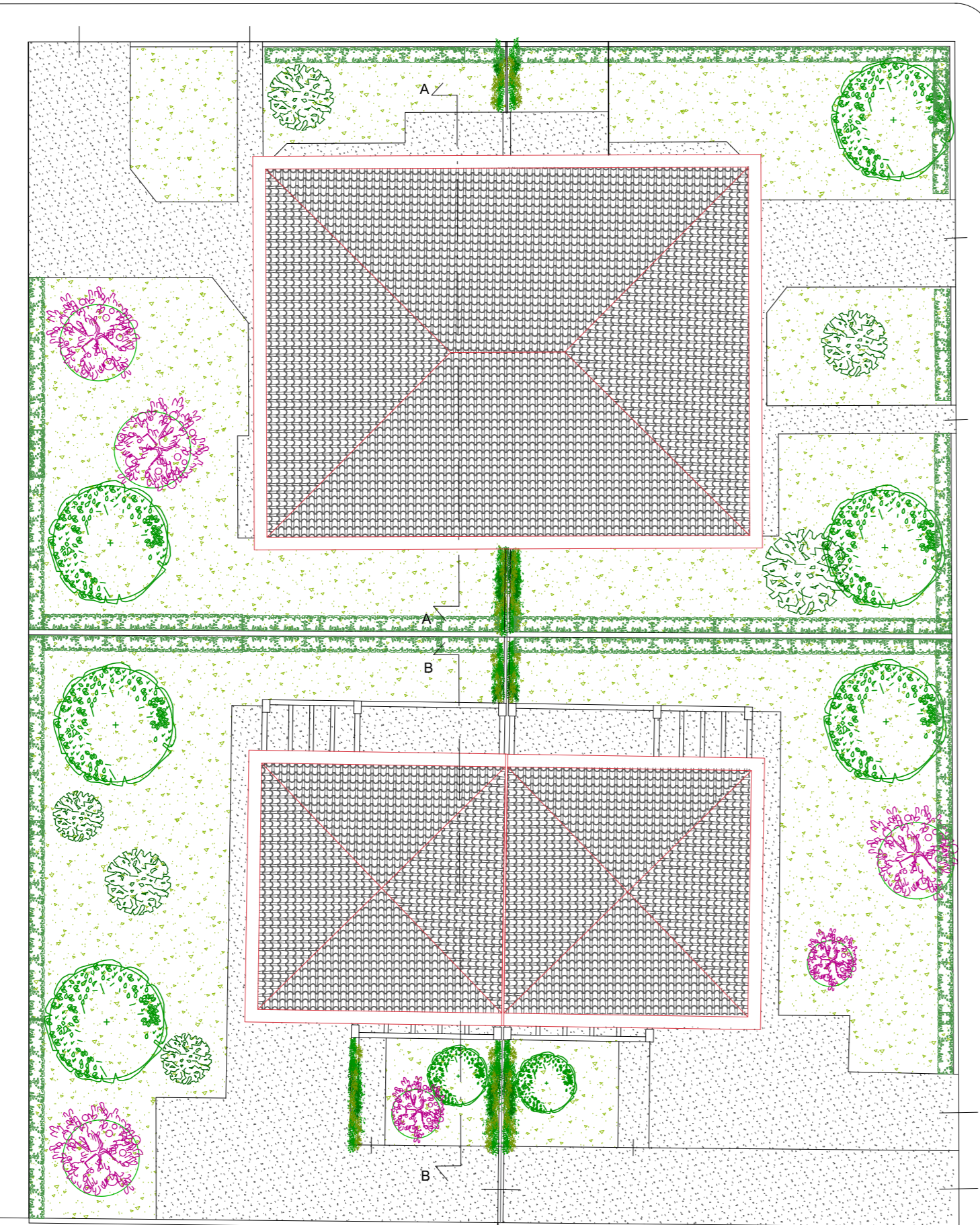

VILLA 1

VILLA 2

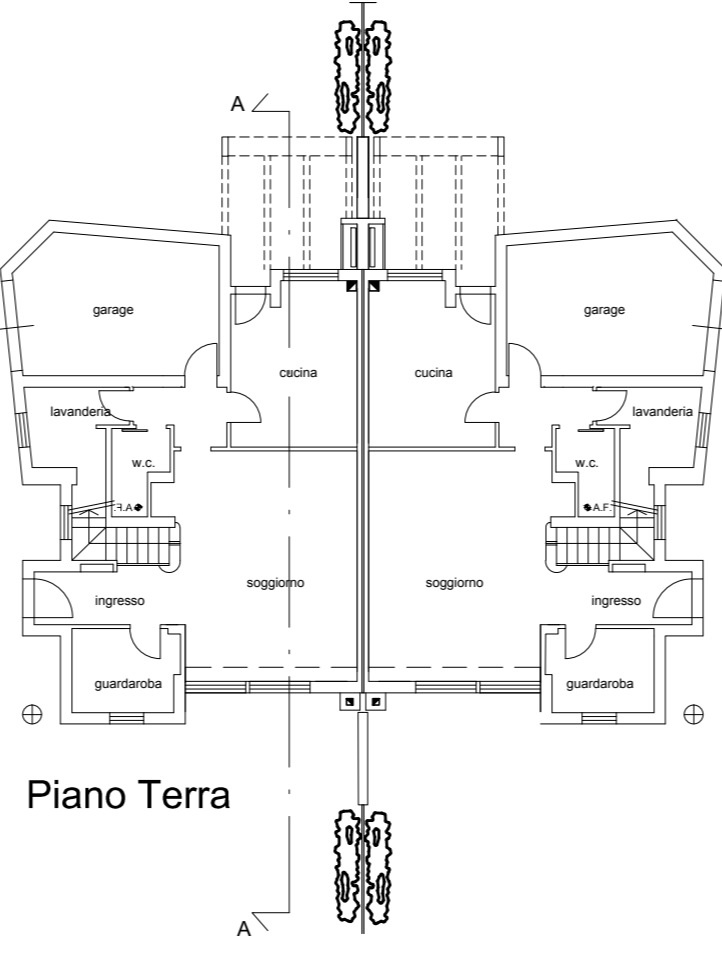

Piano Terra

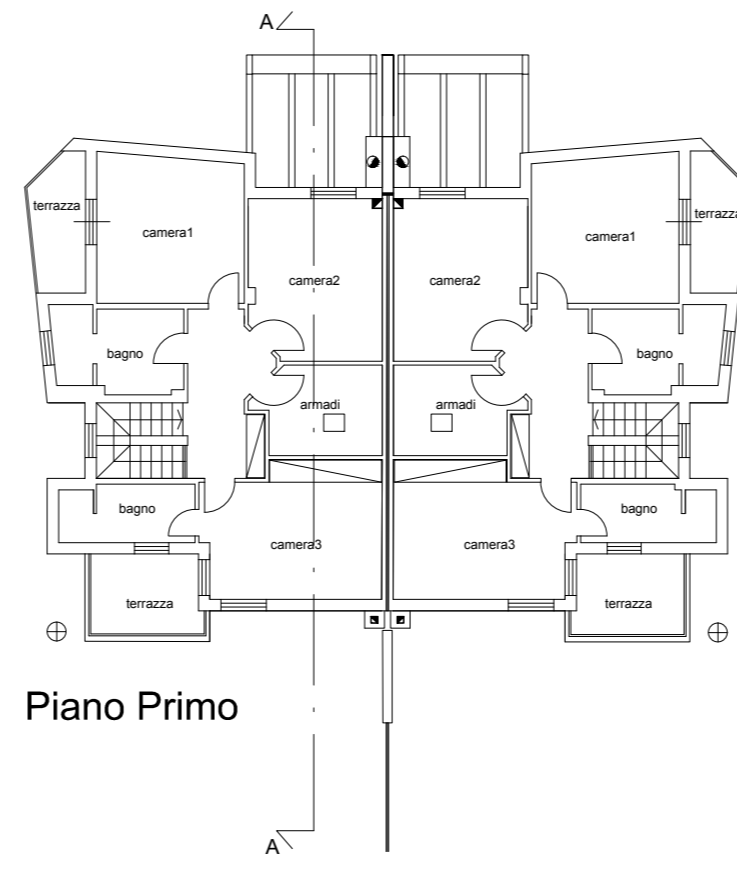

Piano Primo

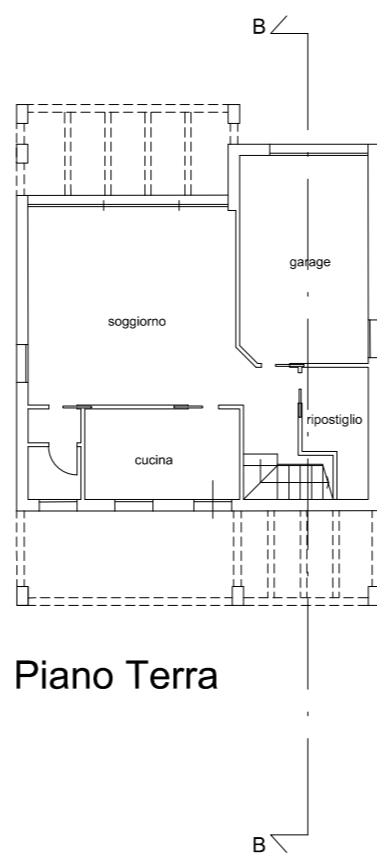

Piano Terra

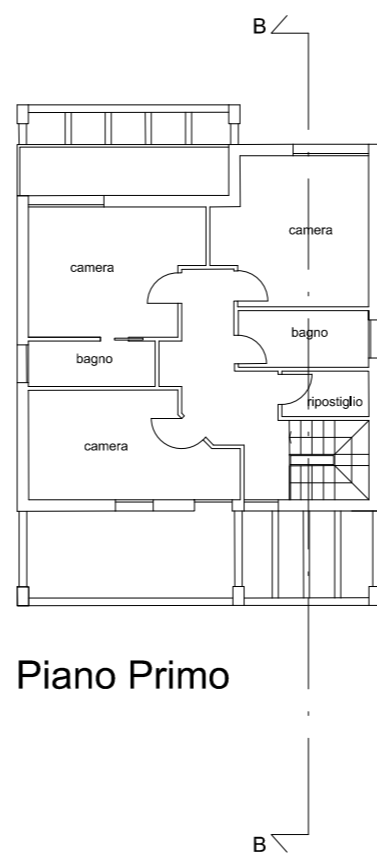

Piano Primo

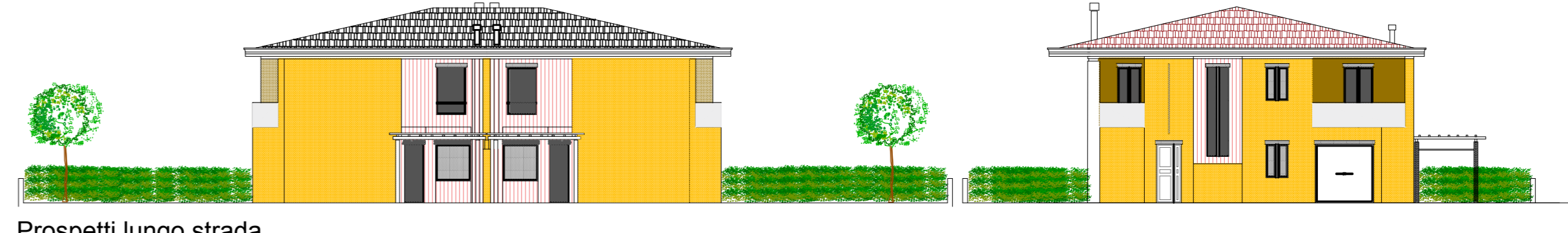

Prospetti lungo strada

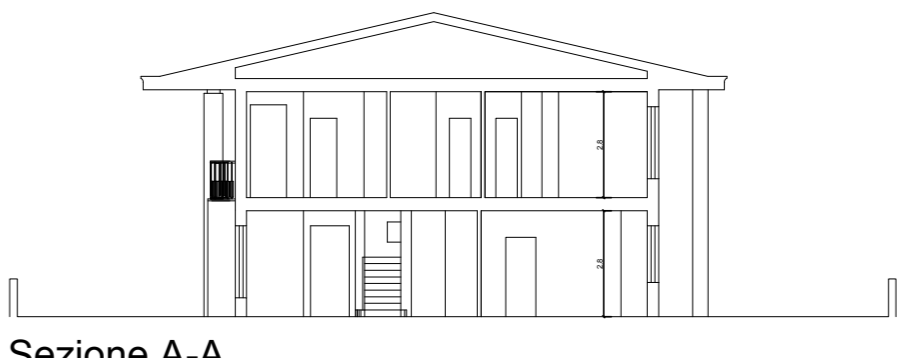

Sezione A-A

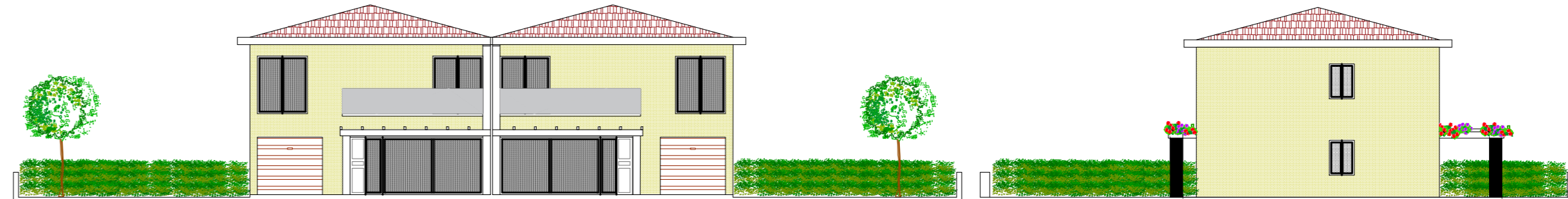

Prospetti lungo strada



Sezione B-B